WE BITE DISTRIBUTION

WE BITE DISTRIBUTION POSTFACH 105242 70045 STUTTGART
Tel.: 0711/2591717 Fax: 0711/2591720
Homepage: www.we-bite.de E-Mail: webite@t-online.de

Mailorder Gesamtliste 2001 (gültig ab 18.12.2000)

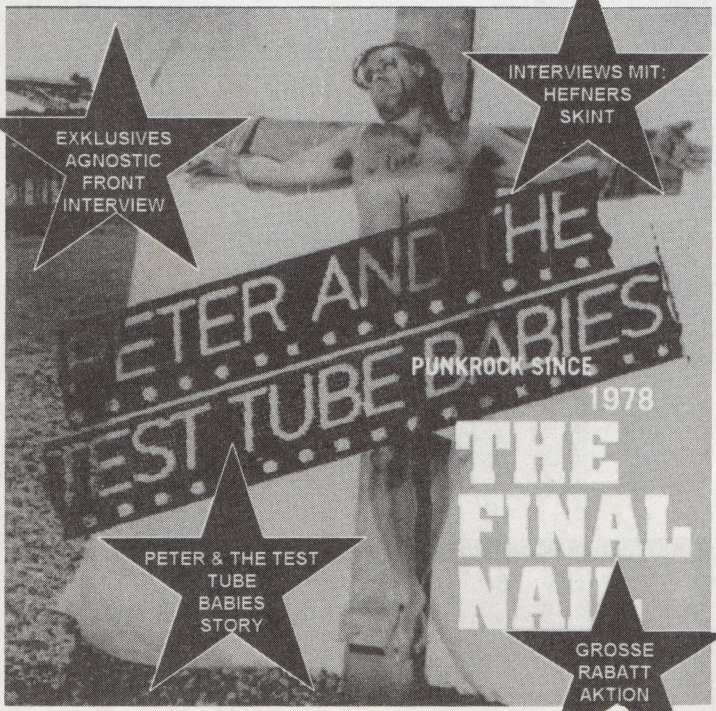

PUNK HARDCORE SKA 60'S 70'S PSYCHOBILLY ROCK'N'ROLL INDUSTRIAL
ROCKABILLY ALTERNATIVE METAL ROCK SURF SOUL SWING RAP REGGAE

Alle Preise in DM!

INHALTSVERZEICHNIS

Punk, Hardcore, Industrial A-Z	**Seite 3 - 40**
Agnostic Front Interview	**Seite 5**
Peter & The Test Tube Babies Story	**Seite 27**
Skint Interview	**Seite 33**
Punk, Hardcore, Industrial Sampler A-Z	**Seite 40 - 43**
Rock'n'Roll, Surf, Sixties, Seventies, Alternative, Rock, Folk, Country A-Z	**Seite 44 - 48**
Hefners Interview	**Seite 45**
Monsters Interview	**Seite 46**
Rock'n'Roll, Surf, Sixties, Seventies, Alternative, Rock, Folk, Country Sampler A-Z	**Seite 48**
Ska, Mod, Soul, Reggae, Ragga, Dub A-Z	**Seite 48 - 50**
Ska, Mod, Soul, Reggae, Ragga, Dub Sampler A-Z	**Seite 50 - 52**
Psychobilly, Rockabilly, 50s Rock'n'Roll, Swing A-Z	**Seite 52 - 57**
Psychobilly, Rockabilly, 50s Rock'n'Roll, Swing Sampler A-Z	**Seite 57**
Magazine, Bücher, Patches A-Z	**Seite 57 - 58**
Merchandise A-Z	**Seite 58 - 63**

Versandbedingungen und Bestellformular siehe Extra-Blatt!

Metal, Rap, Videos, Sonderangebote und Reste nur noch erhältlich unter www.we-bite.de!

ABKÜRZUNGEN	
Mini-LP/Mini-CD =	MLP/MCD
12" Maxi =	MS/12"
Picture Disc =	PD
Single/EP =	7"
Doppel-7"/Doppel-LP =	D7"/DLP
CD-Single =	CDS
Music Cassette =	MC
MC von Mini-LP =	MMC
Video =	VC
Fanzine =	MAG
Buch =	BK
Poster =	POS
Aufkleber/Sticker =	STI
T-Shirt =	TS
Girlieshirt =	GS
Ringershirt =	RS
Unterhemd =	US
Langarmshirt/Longsleeve =	LS
Sweatshirt =	SW
Kapuzenpullover/Hooded Sweater =	HS
Baseballcap =	BC
Wollmütze =	WH
Shorts =	SH

WICHTIG! WICHTIG! WICHTIG! WICHTIG!

Hallo Leute,
unsere traditionelle Weihnachtsliste bringt dieses Mal einige wichtige Änderungen mit sich. Wir haben zum ersten Mal nur einen Teil unseres Gesamt-Programms in den Katalog mit reingenommen - weitere Titel, Reste, Sonderangebote und verschiedene Rubriken wie Metal, Rap und Videos bieten wir nur noch über unseren Online Mailorder an. Schaut doch mal bei www.we-bite.de rein, dort findet Ihr ständig aktualisiert das Neuste!
Um Euch den Übergang schmackhaft zu machen bieten wir 20% Rabatt auf alle Titel bei Bestellung über unsere Homepage oder per Email an - dafür lohnt sich doch auch mal ein Blick ins Internet! Und um allen anderen Leuten auch was Gutes zu tun gibt's 10% Rabatt bei "normalen" Bestellungen über Post, Fax oder Telefon. Diese Angebote gelten allerdings nur bis zum 28.2.2001 Bestelleingang! Danach gelten wieder die normalen Listenpreise
Viele Grüsse
- Eure We Bite Crew

Tonträger Punk, Hardcore, Industrial A - Z				
108	One Path For Me...	CD	14.00	Live Album, aufgenommen auf ihrer letzten Europatour.
108	Threefold Misery	CD	24.00	3.LP, New Yorker Krishna Hardcore Band
1096	No Retreat/Import	LP	20.00	Wilder und chaotischer Old School Hardcore Punk
01. Mai 87	Viecher im Leib	CD	22.00	schöner deutschpunk mit guten melodien
01. Mai 87	Wurzel - die frühen Werke von 1987 - 1993	CD	10.00	wie die alten Helden von Hass, Fehlfarben,Toxoplasma. Wurde 1998 im Proberaum neu aufgenommen.
25 Ta Life	Strength Thru Unity	MCD PD	14.00 25.00	Eine der wichtigsten neueren New York Hardcore Bands. Guest App. von Freddy (Madball) und Ezec
25 Ta Life/ Morning Again	Where It Begins/ Dictation Of Beauty	7" CDS	6.00 12.00	Split-EP mit je 1 Song der beiden US Bands. Die CDS enthält als Bonus den 25 Ta Life Song "Make It Work"
4 Promille	Die Jungs von nebenan	7"	7.00	Das Debut. Nachpressung auf Knock Out Records
4 Promille	Im nächsten Leben	CD LP	25.00 18.00	Debut Album der Düsseldorfer Oi! Band
4-Skins	A Fistful Of 4-Skins	CD	30.00	Re-Release des 2. Albums und zwei Bonustracks.
4-Skins	Low Life	LP	25.00	Enthält die Singles Low Life, Yesterday's Heroes, One Law... plus einige Songs der LP The Good, The Bad...
4-Skins	Singles & Rarities	CD	30.00	Bester UK Oi! Punk der frühen 80er
59 Times The Pain	End Of The Millenium	CD	34.00	3.Album der Schweden, welches wesentlich melodischer und (Oi)-punkiger kommt.
7 Seconds	Good To Go	CD	26.00	Renos Positive Hardcore Legende meldet sich zurück - 16 Tracks voller Energie, Drive und der nötigen Härte.
7 Seconds	The Crew/Import	CD LP	29.00 19.00	Neuauflage des 84er Debuts - ein Meilenstein in der Hardcore Geschichte. Enthält u.a. "Young Til I Die".
7 Seconds	Walk Together, Rock Together	LP CD	19.00 29.00	remasterte neuauflage des albums von 85, mit cover version von nena's "99 red balloons/99 luftballons"
8°6 Crew	Bad Bad Reggae	CD LP	25.00 18.00	Debut Album der Pariser Ska/Oi! Band auf Mad Butcher Records.
A.O.B / Anger Of Bacterias	Death Chants	LP	15.00	Das 2. Album der Anarcho Hardcore Punk Band - 14 Politkracher mit 2 Sängern, mit aufwendigem Artwork
A//Policital	Punk Is A Ghetto	7"	6.00	Raging Anarchopunk mit Sängerin und Sänger aus Baltimore, klingt wie die 80er Peace Punk Bands.
Abnegation	Verses Of The Bleeding	CD LP	16.00 16.00	Brutaler und kompromissloser Vegan Straight Edge Metalcore Richtung Earth Crisis. Good Life Recs.
Abrasive Wheels	Punk Singles Collection	CD	26.00	Klassischer UK Hardcore Punk der frühen 80er.
Absconded	Five Year Plan	CD	3.00	Die Holländer kombinieren klassischen Orange County HC mit SoCal Melodycore. In bester Tradition der Adolescents, DI, Circle Jerks + Bad Religion
Abstain	World Full Of Zombies	CD LP	25.00 18.00	Heftigster Crustcore Richtung Disrupt
Accident	No Romance For You	LP	18.00	Rauh-melodischer 77er US-Punk. Live 79 + EP Tracks
Accion Mutante	Y no hai remedio	7"	6.00	2.EP, heftiger ENTmässiger Crustcore mit 2 Sängern
Accüsed	Maddest Stories Ever...	CD	24.00	die dritte und beste LP der kings of splattercore
Acid Bath	Pagan Terrorism Tactics	CD	28.00	2. CD, nicht mehr ganz so extrem wie das Debut
Aclys	Liedergeburt	LP	18.00	2.LP, New School Emocore/Metal mit Kreischgesang
Acme	To Reduce The Choir To One Soloist	CD LP	16.00 12.00	Klasse PC Noisecore Richt. Rorschach aus Bremen. Aufnahmen ihrer EP's + 10" und Sampler Beiträge
Ad Nauseam	Dein letztes Geleit	CD	24.00	Pogotaugliche Deutschpunk mit guten Melodien.
Ad Nauseam	Religion/Gute Zeiten	7"	7.50	Melodischer Deutschpunk aus Bremen
Adamantium	When It Rains It Pours	CD	32.00	heavy New School HC mit massig Breaks + Melodien
Adjudgement	And A Life To Come	CD	16.00	Brutaler Old School Hardcore so wie er sein soll!! Eine der derzeit besten deutschen Hardcore Bands.
Adjudgement	Hedonistic Movement	7"	6.00	6 Hardcore Kracher, etwas melodiöser als beim Album
Adjudgement	Kiss My Ass	CDS	12.00	Debut, New York HCRichtung Warzone/AF/Madball
Adolescents	Adolescents/Import	CD	25.00	Das Debut Album - toller Orange County Hardcore.
Adolf & The Piss Artists / APA	Zero Hour/Import	CD	28.00	Rauher Working Class Punkrock im Stil der frühen 80er und American Oi aus Atlanta/Georgia

Aerobitch	An Urge To Play Loud	10"	22.00	Dynamite Punk'n'Roll aus dem sonnigen Spanien
		MCD	18.00	
Aerobitch	Steamrollin'	LP	18.00	3. LP der Madrilener um Sängerin Laura Bitch. Hot as
		CD	25.00	hell! Die LP mit 1 Bonustrack
Aerobitch	Time To Start Kickin'	LP	18.00	Aerobitch stehen auf der Bühne keine Sek. still und
	Ass	CD	25.00	bringen eine unglaubliche Power, die alles wegbläst.
Affront/District	Split-EP	7"	6.00	2 x bester Pogo Punkrock aus'm Pott
AFI	The Art Of Drowning	CD	32.00	Powervoller Punkrock und Melodycore. Bereits die
		LP	25.00	5.LP von "Asking For It" aus Berkeley/CA
Agent Orange	Living In Darkness	CD	24.00	Bester Orange County Hardcore von 1981. ReRelease
Air 6	Diamonds For Breakfast	10"	18.00	Psychedellic Mix aus Garagepunk, Noise +Psychobilly
All	Mass Nerder	LP	23.00	Sehr guter SoCal Melodycore. Mit Background Vocals
		CD	33.00	von Milo Aukerman/Descendents. Auf Epitaph
All Out War	For Those Who Were...	CD	30.00	2. Album der Deathcore Band, auf Victory Records
All You Can Eat	Un Oeuf	CD	15.00	Das 2. Album auf Onefoot Records.
Allin,GG	Hated In The Nation	CD	30.00	Dreckiger Scumpunk vom Meister selbst
Alta Tension	La historia continua	CD	25.00	2.LP mit neuem Sänger.Covers v. Combat 84, 4-Skins
Alta Tension	Volver n los buenos	CD	24.00	Spanischer Oi! Punkrock mit Einflüssen des 80s UK
	tiempos			Punk.
Am I Jesus	Chrome	7"	6.00	Melodischer Punkrock und Melodycore aus Münster
Ambrose	The Grace Of Breaking	CD	25.00	Melodischer, emotioneller Hardcore irgendwo zwischen
	Moments	LP	18.00	Elliot und Boy Sets Fire
Amebix	Make Some Fuck. Noise	LP	17.00	Gute live Aufnahmen einer der Pioniere des Crustcores
Anal	Der-Pipi-Aa-Mann	7"	7.50	Knochenfabrik Ableger, 2.EP mit wüstem Scumpunk.
Anal Babes	Cocaine Swastika	10"	14.00	Punk'n'Roll/Garage Punk aus Norwegen
Anal O.H.G	Hallo, wir sind's	CD	15.00	Engagierter Deutschpunk aus der Hannover
Anfall	Feuer, Eis & Energie	CD	30.00	3. Album mit rockigem Deutschpunk
Angelic Upstarts	Anthems Against Scum	CD	25.00	Live bei der Antifa Jugendfront Show in Hamburg incl.
		LP	18.00	allen Hits und einigen Coverversionen
Angelic Upstarts	Two Million Voices	CD	30.00	3.LP v. 80/81. Legendäre englische Streetpunk Band
Angry Samoans	The Unboxed Set/Import	CD	32.00	californische Kultband der späten 70er/frühen 80er!! 43
				Songs: die Tracks der ersten 4 LP's
Ann Beretta	To All Our Fallen Heroes	CD	32.00	Gut abgehender Punk Rock/Punk'n'Roll mit Einflüssen
	Import	LP	22.00	von Clash, Swingin' Utters und Rancid
Another Man's Poison	Howsa 'bout That	CD	25.00	Sehr guter Streetpunk/Oi-Punk aus Cambridge/GB. Enthält als Bonus dieTracks ihrer ausverkauften EP's
Anti-Flag	A New Kind Of Army/	CD	32.00	Alles wegblasender 77er Punk aus PA Richt. Rancid,
	Import	LP	22.00	Swingin' Utters, US Bombs, Dropkick Murphy's
Anti-Heros	American Pie/Import	CD	28.00	Der 3. Streich, auf Taang Records
Anti-Heros	That's Right!	LP	20.00	Re-Release des 90er Debut Albums
Anti-Heros	Underneath The	CD	26.00	Neues Album der Streetpunk Helden aus
	Underground/Import			Atlanta/Georgia.
Anti-X	Inkubation & Legislative	7"	6.00	Vinyl Debut der Kult-Zonen-Punker, ex-Vitamin-@
Anticimex	Country Of Sweden	CD		
		LP		
Antikörper	Köhlbrand	CD	25.00	2.Album der Hamburger
Antikörper	Raus	CD	25.00	Guter Deutschpunk Richtung gute alte Slime aus
		LP	19.00	Hamburch
Antikörper/Aurora	Split	CD	23.00	Antikörper mit Deutschpunk, Aurora aus Ungarn mit
		10"	18.00	melodischem Punkrock
Anti-Nowhere League	Return To Yugoslavia	CD	25.00	Live 1997!!! Wie auch bei ihrer "Live In Yugoslavia" LP
		LP	18.00	von 1983 spielen sie wieder ihre ganzen Hits
Anti-Nowhere League	Scum	LP	18.00	Das aktuelle Album der südenglischen Streetpunk/Biker
		CD	22.00	Trash Band
Antiproduct	The Deafening Silence Of Grinding Gears	MLP	14.00	wütender Anarchopunk mit Emocore Einflüssen und Sängerin. Skuld Releases
Antiseen	15 Minutes Of Fame – 15 Years Of Infamy	CD	25.00	Die 27 besten Songs aus 15 Jahren Gemeinheit... Dreckiger Südstaaten-Punkrock/Destructo Rock.

AGNOSTIC FRONT

AGNOSTIC FRONT sind sicher eine der wichtigsten, besten und korrektesten Hardcore Bands aller Zeiten. Wir haben ein Interview mit ihrem Sänger Roger, der gerade mit seiner zweiten Band LADY LUCK auf Tour ist, geführt, das wir Euch natürlich nicht vorenthalten möchten.

Eure letzte Platte ist bereits vor über einem Jahr rausgekommen. Wann können wir neues Material erwarten?
Wir werden im März 2001 ein neues Album aufnehmen. Momentan arbeiten wir an anderen Projekten. Jimmy und Rob z. B. haben eine neue Band namens LOVED AND HATED. Ich werde mit meiner anderen Band LADY LUCK, einer Indie-Rock Band, touren. Außerdem werde ich ein Soloalbum mit Matt Kelly von den DROPKICK MURPHYS, Johnny Rioux von den BRUISERS und mir an der Gitarre aufnehmen. Ich nenne diese Bad KISS KISS KILL KILL.

Eure letzten beiden Alben klingen wesentlich punkiger als Eure bisherigen Releases. Gehen Eure neuen Songs mehr Richtung Punk und Oi! oder klassischer New York Hardcore?
Es ist traditioneller Hardcore-Punk „the New York way". Aber keine Sorge, es wird richtig gut werden!!!

Sämtliche AF Mitglieder sind bereits seit über 20 Jahren in der Szene aktiv. Wie siehst Du die Entwicklung der Hardcore und Punk Szene, wenn Du damals und heute vergleichst? Und was hat sich für Dich persönlich geändert?
Nun, es ist mengenmäßig besser denn je. Was allerdings damals besser war, daß jeder mit jedem auskam und es keine Schranken zwischen den Leuten gab. Heutzutage sind die Leute engstirniger und unterstützen nur ihren Musikstil und reden schlecht über Andere, weil sie nicht deren Meinung sind. - Wir müssen die Szene stärken!

Was denkst Du über all die neuen Bands, die stark von altem engl. Punkrock, Oi! und Irish Folk beeinflußt sind?
Witzigerweise waren das die meisten unserer Einflüsse. Es gibt da draußen eine ganz neue Generation und das ist wirklich cool. Das einzige Problem ist, daß die Mehrheit von ihnen dies nur aus Mode macht. Der Unterschied zu den älteren Bands ist, daß diese buchstäblich um jedes Stück ihres Weges auf den Straßen kämpfen mußten und die Texte somit ein aufrichtiger Teil der Bewegung waren. Es ist eine Lebenseinstellung und keine Teenager Modeerscheinung!

Was hat sich in New York geändert seit Bürgermeister Giulliani an der Macht ist? In Eurem Song „Police State" äußert Ihr Euch nicht gerade glücklich über die derzeitige Situation...
Die gute Neuigkeit ist, daß er draußen ist!!!! Die schlechte Neuigkeit ist, daß Hillary Clinton, die Ex-Präsidentengattin der Vereinigten Staaten seinen Job übernommen hat!!!!!!! Das ist wirklich zum Kotzen!

Ihr seid ständig auf Tour – wie könnt Ihr das mit Eurer Familie vereinbaren?
Das ist in der Tat sehr schwierig. Unsere Familie ist sehr wichtig für uns und unser Publikum ist es auch. Meist fühlen wir uns zwischen beiden hin- und hergerissen. Wir versuchen durchzukommen, aber es ist wirklich hart.

Du spielst auch in einer anderen Band – LADY LUCK – zusammen mit Deiner Frau Denise, die Sängerin ist. Behindert die Arbeit mit LADY LUCK die Arbeit mit AGNOSTIC FRONT?
Nein, eigentlich ist es sogar umgekehrt. Ich kriege es so hin, daß es funktioniert. Ich liebe es wirklich in beiden Bands zu spielen. Die eine ist sehr physisch und die andere ist wie ein Atemzug frischer Luft. Solange es mich glücklich macht... Ich bin Musiker aus ganzem Herzen und ich liebe alle Arten von Musik außer Rap und Hip Hop!!!!!

Irgendwelche abschließenden Worte?
Ja, checkt diese Websites aus:
www.agnostic-front.com, www.ladylucknyc.com und die Website meines Car Clubs www.rumblersny.com

AGNOSTIC FRONT			
Cause For Alarm	CD LP	20.00 20.00	Lim. Re-Release der 2.LP. Purer New York Hardcore und Streetpunk wie er besser nicht sein kann
Last Warning	LP CD	20.00 20.00	Re-Release auf Kingfisher Records
Liberty And Justice For All	CD LP	20.00 20.00	Re-Release des 3.Albums.
Live At CBGB's	LP CD	20.00 20.00	Legendäres Live Album, welches am 21. August 1988 im New Yorker CBGB's aufgenommen wurde
One Voice	LP CD	20.00 20.00	Re-Release des Kultalbums von 1992.
Riot, Riot Upstart!	CD LP	32.00 24.00	Das aktuelle Album der New York Hardcore Veteranen
Something's Gotta Give	LP CD	23.00 25.00	Neueres Album mit allerbestem New York Hardcore/ Punk, incl. dem Iron Cross Klassiker "Crucified", aufgenommen im Victim In Pain Line-Up.

Antisocial	Battle Scarred Skinheads	CD	30.00	Best Of der UK Oi! Band, 3 Singles sowie 7 rare Songs
Apathy	What The Dead See...	CD	32.00	Straight Edge Metalcore Richt. Snapcase, Mushmouth
Arche Now	Sex, Rex&wenig Drogen	7"	6.00	Krachiger Oi! Punk übers Saufen und Street Life
Arche Now/BMK Ost	Split	PD10	16.00	Krachiger Oi! Punk und Punkrock
Arschgefickte Gummizofen	Wasch Dir mal...	MCD	14.00	An Sexismus kaum zu überbietender Scumpunk. Frei ab 18 Jahre!
Ärzte	13	CD	34.00	Bester deutscher Pop-Fun-Punk aus Berlin
Attak	Zombies	CD	26.00	Klasse Streetpunk von 1982/1983 aus England
Attitude	Kein Schlaf bis Deutschland	MMC	0.50	Guter powervoller Hardcore/Crossover, Debut. ex-Attitude Adjustment, pre Two-Bit Thief/Andyboy.
Attitude	The Good, The Bad, The Obnoxious	MMC	0.50	ihre zweite. Covers von AC/CD, Eddie Cochran, Discharge... und 1 eigener Song
Attitude	The Good, The Bad, The Obnoxious	CD	5.00	enthält alle 3 mini-LP's - neu abgemischt in noch vollerem Sound, sonderpreis
Attitude	To Whom It May Concern	12"	2.00	Ihre dritte, limited edition in weissem Vinyl
Attitude Adjustment	Out Of Hand/ No More Mr.Nice Guy	CD	24.00	Pre-Attitude, ihre Mini-LP und LP auf einer CD, Bitzcore Records
Aus-Rotten	And Now Back To...	LP	17.00	3.LP. Bester Crustcore aus Pittsburgh/PA.
Authority	On Glory's Side/Import	CD	28.00	2.Album der SoCal Streetpunk Band.
Authority	Who Knows.../Import	CD	16.00	Debut album from the war torn streets of Los Angeles.
Automatic 7	Beggar's Life	CD	33.00	Aggressiver L.A. Old School Punk
Avail	One Wrench	CD	32.00	powervoller Emocore/Melodycore mit genialen Melodien
Awkward Happenings	3 Years - 25 Minutes	CD	24.00	Abwechslungsreicher Hardcore aus Unterfranken, limitiert auf 500 Stück
Babelsberg Pöbelz	Babelsberg Pöbelz	7"	6.00	4 x Streetpunk/Oi! Punk in englischer Sprache
Backfire	Still Dedicated	CD	30.00	3.CD, Old School HC Richtung Negative Approach
Backlash	Sudden Impact	CD	25.00	Reggaepunk mit Einflüssen v. Stiff Little Fingers,Clash
Backwood Creatures /Jet Bumpers	Split-EP	7"	7.00	2 x Surfpunkrock auf Fanboy Records
Bad Brains	Bad Brains/Import	CD	28.00	Bester US Old School Hardcore der Rastafaris aus Washington DC von 1982
Bad Lieutnants	Seconde Edition	CD	25.00	Guter Mix aus Punk, Oi, Rock'n'Roll und Ska mit Einflüssen von Social Distortion aus Frankreich
Bad Religion	Suffer/Import	CD	32.00	schöner extrem melodischer hardcore
Bambix	Crossing Common Borders	CD LP	23.00 16.00	Power-Punk-Melody-Core ... la carte aus Holland auf Vitaminepillen Records
Bambix	Leitmotiv	LP CD	18.00 24.00	Die 3.LP kommt noch etwas schneller und härter ohne jedoch auf Melodien zu verzichten
Bambix	What's In A Name	CD LP	25.00 18.00	Das 4. Album - rechtzeitig zu ihrer Tour mit der brasilianischen Hardcore Band Nitrominds

Bambix/ Skin Of Tears	Split-MCD	MCD	8.00	2 x melodischer Punkrock zum Sonderpreis
Banlieue Rouge	Sous un ciel Ücarlate	CD	25.00	Streetpunk Band aus Montreal/Canada
Barcode	Beerserk	CD	27.00	Sehr guter Mix aus Hardcore, Oi! und Punk. 2.Album
Barcode	Hard Jet Super Flash	CD	27.00	Das erste Album der Dänen auf Diehard Records
Batman Puke	Living In Fear	7"	6.00	Stürmischer Pogo-Punk mit Sänger und Sängerin
Battery	Until The End	CD PD	24.00 18.00	12 Songs mit Old School Straight Edge Hardcore Richtung Gorilla Biscuits
Battery	Whatever It Takes...	CD	30.00	12 neuere Songs der Band aus Maryland/USA
Bazookas	Bazooline	CD	25.00	Rauher Garage Punk'n'Roll aus Hamburg.
BB Doc	Gaffe ... nos burnes	CD	25.00	Pariser Punkrock auf Combat Rock Records
Beat Down	Blood 'n Tears	CD LP	26.00 19.00	Härtester New York Hardcore. Die CD enthält als Bonus die Tracks der Debut 7"
Beatsteaks	Berlin Made 48/49	CD	24.00	Klasse Skatepunk und Hardcore, melodiös und hart.
Beatsteaks	Launched	CD	33.00	Das 2.Album der Berliner, auf Epitaph Records.
Becks Pistols	Es war einmal...	CD	26.00	Pre-Pöbel & Gesocks. Sämtliche Aufnahmen
Beer Mosh	Pesadilla	MLP	12.00	Punk, Thrash, Death und Grind aus dem Baskenland
Betontod	Hier kommt Ärger	CD	25.00	Gut abgehender Deutschpunk
Betontod/Machtwort	Split-EP	7"	6.00	2 x gut abgehender Deutschpunk.
Better Than A 1000	Self Worth	CDS	12.00	5 Songs, incl. einem spanischen Intro von Ken Olden
Better Than A 1000	Value Driven, 2.CD	CD	34.00	Old School SxEx HC mit Ray Cappo von Shelter/YOT
Bierpatrioten	Auf dem Weg zur Hölle	CD LP	25.00 18.00	2.LP fetter Sound mit Hardcore Anleihen, ohne jedoch den typischen Bierpatrioten-Sound zu verleugnen
Bierpatrioten	Aus der Traum	PD7"	13.00	incl. deutscher Version von 4-Skins' "A.C.A.B."
Bierpatrioten	Geh' mit Gott	CD LP	29.00 20.00	3.Album der Berliner Oi! Punk Band, jetzt auf Bad Dog Records
Bierpöbel/ Razor Pack	Der Rest von Bierpöbel/ Razor Pack	CD	18.00	Oi! Punk aus der Schweiz. 24 Lieder in 65 Min. - Demos und Live Aufnahmen, limitiert auf 400 Stück
Billyboy	Billyboy	7"	6.00	italienischer Oi! Punk
Billyboy e la sua Banda	Biancosarti, Trippa e Sodomia	LP CD	20.00 25.00	Bester Oi! Punk aus Italien auf Helen Of Oi Records
Bitter Grin	Destination	CD	25.00	guter canadischer Streetpunk mit eingängigen Melodien und Einflüssen von den Stiff Little Fingers und Clash.
Black Flag	Damaged/Import	CD	30.00	Meilenstein der US Hardcore Geschichte! LP von 1981
Black Flag	Wasted...Again/Import	CD	30.00	best of. wohl einer der wichigsten hardcore bands
Blaggers	On Yer Toez	CD LP	24.00 18.00	Antifaschistischer Ska-/Streetpunk aus London. 13 neuere Songs incl. div. Coverversionen + EP Tracks
Blanc Estoc	Miststück	CD	10.00	Oi! Punk aus Tübingen - ihre bisher beste Scheibe!
Blanc Estoc	Süsser die Gläser ...	PD7"	7.00	2 Songs für untern Weihnachtsbaum...
Blanks 77	Tanked And Pogoed	LP CD	16.00 25.00	2.LP, incl. Coverversionen von Johnny Thunders und den Partisans
Blast Offs	It Hurts...	7"	6.00	Rotziger Punkrock und Punk'n'Roll
Blimps	Clockwork Yellow	7"	7.50	Streetpunk aus der Freiburger Gegend
Blitz	An All Out Attack	CD	30.00	28 rare, live and demo recordings
Blitz Babiez	Thought Spawn	CD	15.00	Melodischer Aussie Punkrock mit Sängerin
Blockbuster	United And Strong	7"	6.00	Schneller Oi! Punk aus Japan, 4-Song-Debut
Blood For Blood	Revenge On Society	CD	30.00	Brutaler East Coast Metalcore/Hatecore aus Boston
Blood Sucking Freaks	Bottlesick	CD LP	25.00 20.00	Punkrock-punch-in-the-theeth - ugly as fuck made in Adelaide Rock City/Australia
Blood Sucking Freaks UK	Abismal Bloodsoaked System	LP	18.00	Splatter-Crustcore-Punk mit Members von Doom
Bloodclots	Clot You To Rot	LP	20.00	Die amerikanische Band bringt Hardcore-Punk und ist vergleichbar mit den Casualties
Bloodlet	Eclectic	CD	3.00	Straight Edge Hardcore aus Florida. komplette Discographie ihre 2 ausverkauften EP's + Samplerbeiträge
Bloodlet	Entheogen	CD	3.00	1.Album. Manischer/abgefahrener Straight Edge HC mit Noise und Jazz Einflüssen und Metalkante
Bloodpact	Bloodpact	MCD	18.00	Old School HC Richtung Infest, Negative Approach

Bollocks	Here's A Gift For You...	LP	20.00	Gut knüppelnder Pogopunk im UK Style der frühen 80er
Bollocks	Total Fuck'in Bollocks	10"	18.00	Pogo Hardcore/Pogo Punk aus Japan mit massig
		CD	25.00	Tattoos und spiky hair. Knock Out Records
Bollweevils	The History Of Bollweevils Part 2/Imp.	CD	25.00	Das letzte Kapitel!! Bester Hochgeschwindigkeits Punkrock mit eingängigen Melodien
Bombecks	Freund oder Feind	7"	6.00	Die Band kombiniert Oi! mit New York Hardcore
Bombecks	Oi Rock'n'Roll	CD	25.00	Frischer Oi! Punk aus Eisenach mit Hardcore Prise.
Bombshell Rocks	Cityrats & Alleycats	CD	33.00	2.Album der schwedischen Streetpunk Band. Irgendwo
		LP	24.00	zwischen Dropkick Murphys und Rancid
Bombshell Rocks	Street Art Gallery	LP	22.00	Das 1. Album der schwedischen Streetpunk Band auf
		CD	30.00	Sidekicks Records
Bonecrusher	Followers Of A Brutal Calling	CD	27.00	American Oi! und Street Rock'n'Roll
		LP	20.00	
Bones	Six Feet Down And Two Fingers Up	MCD	20.00	Kick Ass Punk'n'Roll
		10"	20.00	
Bouncing Soles	Pull On Your Boots	7"	6.00	Rauher Skapunk aus NL, ex-Members v. Evil Conduct
Bouncing Souls	Hopeless Romantic	CD	33.00	4.LP, bester Melodicpunk von der Ostküste. Erinnern
		LP	23.00	teils an die Misfits..
Bovver 96	96 Bottles Of Beer	CD	25.00	American Oi mit Sängerin Deidre, irgendwo liegt sie zwischen Vice Squad und Girl School
BoySetsFire	After The Eulogy	LP	23.00	auf Victory Records
		CD	30.00	
Braindance	Can Of Worms	CD	10.00	Neueres Album der Streetpunk Helden aus England.
Braindance	Delusions Of Grandeur	CD	25.00	Letztes Studioalbum, mit Cover des Angelic Upstarts
		LP	18.00	Songs "Leave Me Alone"
Braindance	Gentle Spirit	7"	6.00	4 Songs, aufgenommen Januar 1996
Braindance	Last Man Standing	7"	6.00	Hitverdächtiger Oi! Punk von der Insel
Brass Tacks	Just The Facts/Import	CD	28.00	Harter American Oi! und Skinhead Rock'n'Roll
Brezhnev	North America Sucks	CD	25.00	Aktuelles Album der Amsterdamer, welches mehr in
		LP	18.00	Richtung US-Hardcore der frühen 80er geht
Bridgeburner	What Do You Know About Bridgeburner	LP	20.00	Old School Hardcore
		CD	20.00	
Brigada Flores Magon/Opcio K-95	International Socialism Split-EP	7"	6.00	2 Redskin Bands aus Frankreich bzw. Spanien mit offensiven Texten
Brigate Rozze	Here We Are!	7"	6.00	Schöner melodischer Oi! Punk aus Italien
Brightside	Bullet Proof	CD	24.00	Sehr guter brachialer Metalcore aus Kassel
Brightside	Rest In Peace – EP Collection	CD	25.00	die Tracks der ersten EP's: "Face The Truth" und "No Policy" sowie exklusives Sampler-Material
Bristles	Lifestyles Of The Poor...	LP	20.00	Midtempo US Pogopunk mit rotzigem Gesang
Bristles	Tattooed & Rotten	CD	28.00	3.Album der Streetpunk Band
Brollers	Fackeln im Sturm...	CD	25.00	Debut Album der Düsseldorfer Oi!Punk/Ska Band.
		LP	18.00	Erinnern teils an Blanc Estoc
Brother Inferior/ Whorehouse Of...	Split-EP	7"	6.00	2 x wütender, politischer Hardcore aus den USA. Split Release von Skuld Releases und Profane Existence.
Brother's Keeper	Continuum	CD	15.00	Das gelungene 1. Full-length Album. Sonderpreis
Brother's Keeper	Ladder	MCD	5.00	Power- und gefühlvoller New School Straight Edge Hardcore aus Erie/PA. 6 Songs + „Shadowcaster" EP
Bruisers	In The Pit (Live & Rare)	CD	30.00	Rare Tracks und Live Aufnahmen
Bruisers	One Law For Them... Another One For Us	DCD	29.00	Die Tracks der CD's Cruisin' For A Bruisin', Society's Fools, Up In Flames und Still Standing Up
Bruisers	The Authorized Bruisers	CD	28.00	Die Tracks ihrer ausverkauften EP's
Brutal de Luxe	Oi Oi feiern	CD	18.00	Oi! Punk mit wüsten deutschen Texten, die alle Kassierer- und Scumfuck-Freunde begeistern werden
Bubonix	Riot Holiday	MCD	14.00	Brachialer, abwechslungsreicher HC mit Hörspielparts
Budget Girls	I Like Going Topless, Sunny	7"	7.00	Nasty british burlesque Garage & Country mit Members der Headcoats und Waistcoats
Bug Central	The Meek Will Inherit Nothing	LP	20.00	Die Band aus London ist bisher eindeutig die politischste Band auf Helen Of Oi! Records
Bulemics	Talk Dirty To Me	CD	34.00	Nasty-Noise-Hatepunk aus Austin/Texas

Bullocks	Greatest Chartbreakers	LP	18.00	Schöner Pop Punk aus Düsseldorf. Enthält Songs ihrer CD's und alten Singles sowie Samplertracks
Burning Heads	Escape	CD LP	33.00 24.00	Ihr drittes Album. Melodycore aus Orleans/Frankreich. Epitaph Records
Business	Anywhere But Here	CDS	13.00	die ersten Aufnahmen nach ihrer Reunion 1994
Business	Saturdays Heroes	CD	26.00	Re-Release ihres Albums von 1985
Business	Singalong A Business	CD	26.00	englischer Streetpunk der ersten Stunde
Business	The Truth, The Whole Truth... And Nothing...	CD LP	32.00 23.00	Aktuelles Album der englischen Streetpunk Legende. 14 klasse Tracks, die teils recht rockig daherkommen
Business	Welcome To The Real World	CD	26.00	Die dritte CD, die ursprünglich 1989 erschienen ist, hier mit 4 Bonussongs
By The Grace Of God	For The Love Of Indie Rock	MCD	3.00	ex-Members von Endpoint, Enkindel, Falling Forward und Guilt, die trotz des Titels reinen Hardcore bieten
Cannics	Psycho Dad	7"	6.00	Gut abgehender 60s Garage-Speed-Psycho-Punk
Capitol Punishment	Bulwarks Against Oppression	CD LP	12.00 8.00	Die 3. LP mit neuer Besetzung, Hardcore meets 60's. auf der CD ist als bonus die "Glutton ..." EP mit drauf
Capitol Punishment	Glutton For Punishment	7"	3.00	4-Songs, mit neuem Line-up, hart wie gewohnt
Capitol Punishment	Messiah Complex	CD LP	7.00 5.00	4. LP, wie gewohnt bringen sie guten Hardcore mit vielen 60s und Punkeinflüssen
Capitol Punishment	The First Line-Up	CD	16.00	enthält die "jody is my bloody love" 7", "when putsch ..." mini-LP und die tracks der "slum with a view" LP
Capitol Punishment	Three Chord Pile-Up	CD	3.00	5. Album der kalifornischen Hardcore Veteranen. Sehr melodischer Sound, mit coolem Comic-Artwork.
Capitol Punishment	When Putsch Comes...	MLP	5.00	Re-release dieses Klassikers, Sonderpreis!
Cardia	Peace & Anarchy	7"	6.00	Heftiger dt. Politpunk und Anarcho Hardcore
Cartels	Fuck You	7"	6.00	Das Trio aus Canada spielt 1 A klassischen Ami-Punk
Cartels	Kingpins	CD	27.00	Rock'n'Roll, fast cars & greased hair! Punk pimps!!
Casualties	Stay Out Of Order/Imp.	CD	28.00	2.Album der New Yorker Pogopunk Band
Casualties	The Early Years 1990-1995/Import	CD	26.00	die EP's 40 Oz Casualty, Drinking..., Fucklin' ..., ihr 90er Demo, rare frühe Aufnahmen sowie unveröffentl. Songs
Casualties	Underground Army/ Imp.	CD	26.00	Klasse Pogopunk mit Oi Chorussen aus den USA.
Casualties	Who's In Control/Import	MCD	15.00	die CDS mit 4 Live-Bonus-Tracks. Full studs & spikes!
Cataract	Cataract	CDS	12.00	Deutsch/schweizer Band mit Members v. Elision, Mine
Cataract	War Anthems	7"	6.00	2.EP mit ultrabrutalem, metallischem HC - War Metal
Catch 22	Alone In A Crowd	CD LP	30.00 22.00	Explosiver Cocktail aus Ska, Rap, Punk, Metal und Swing - 2.Album
Cause For Alarm	Beneath The Wheel/Im	CD	30.00	Das 2. Album der Old School Recken aus NYC
Cause For Alarm	Nothing Ever Dies 1982-99	CD	32.00	75-min. Reise durch die 17jährige Bandgeschichte incl. ihren besten Tracks auch einige neue Songs
Cause For Alarm/ Miozän	Split-EP	7"	7.00	Split-Release der beiden klasse Bands, auf Mad Mob Records.
Cause For Alarm/ Warzone	Split-MCD	MCD	10.00	Jeweils 4 Songs der NYC Hardcore Veteranen mit Singalongs für true Punks and Skins. Klasse Scheibe!
Cave 4/ Scumbag Roads	Split-EP	7"	6.00	Surfpunk & High Speed Rock'n'Roll
Cave In/Children	Split-EP	7"	6.00	2 x heftiger Hardcore aus den USA bzw. Frankreich.
Cellophane Suckers	I've Been In Love	7"	6.00	Punk'n'Roll love action blast
Central Nervous System	6"	CD	0.50	Homogener Mix von Hardcore, Industrial, Rap und Techno/Housef, 2. Output der Engländer.
Central Nervous System	Reality Check	MCD	3.00	Mix ausneuem UK-industrial mit HC und dub/rap, klingt wie eine reinkarnation der frühen killing joke
Chaos UK	Heard It, Seen It, Done It	CD	27.00	Covers von Punk/Wave Hits im Chaos UK Stil. Gecovert werden GG Allin, Sex Pistols, PIL, Plasmatics...
Charge 69	Apparence Jugée	CD LP	25.00 18.00	Klasse melodischer Streetpunk aus Frankreich mit französischen Texten
Charge 69	Région sacrifié	CDS 7"	12.00 7.00	4 neuere Songs, klasse melodischer Streetpunk aus Frankreich
Cheeks	Runaround	7"	7.00	Schneller Pop Punk aus Solingen.
Chemical People	Arpeggio Motorcade	CD	27.00	Sehr guter California Punk/Melodycore

Children	Impedimenta	CD	25.00	Extreme, distorted New School HC aus Frankreich
Chixdiggit	From Scene To Shining	CD	32.00	guter Pop Punk
Christdriver	Everything Burns	LP	18.00	Intense Doomcore auf Profane Existence/Skuld
Church Of Confidence	Livin' On Crime	CD LP	29.00 20.00	Klasse melodischer Old School California Punk, der teils an Social Distortion erinnert
Circle Jerks	Group Sex	CD	25.00	Reissue des Orange County HC Kultalbums
Circle Jerks	Wild In The Streets	CD	25.00	kult hardcore band der frühen 80er!!! mit members von black flag und bad religion
Clash	Give Em Enough Rope	LP	15.00	das zweite Album als russische Pressung
Clash	The Story Of The Clash Vol.1	DCD	35.00	Die wichtigsten Songs von einer der wichtigsten Punk Bands aller Zeiten
Cloudburst	Love, Lies, Bleeding	7"	6.00	Melodischer und metallischer Hardcore aus Frankreich
Cluster Bomb Unit	Greetings From U.S.A.	7"	5.00	Süddeutscher Crustcore. 3 Songs live in Chicago/USA 96 und 2 Songs im Bombenkeller im November 96
Coalesce	A Safe Place/Import	7"	3.00	Brutaler metallic New School Straight Edge Hardcore
Coalesce/Converge	Split-EP/Import	7"	5.00	2 x heftigster New School Straight Edge Hardcore
Cobra	Greatest Hits!	LP	20.00	Hitverdächtiger Oi!-Punk aus Japan. 13 Oi! Hymnen
Cock Sparrer	Diamonds And Pearls	CD LP	25.00 18.00	Re-Release des auf Decca Records erschienenen True Grit Albums
Cock Sparrer	Guilty As Charged	LP CD	20.00 25.00	guter, sehr rockiger und stampfender UK-street-punk. auf bitzcore records
Cock Sparrer	Running Riot	CD LP	30.00 20.00	Das zweite Album der Band.
Cock Sparrer	Shock Troops	LP CD	20.00 30.00	englische Streetpunk Band.
Cock Sparrer	Two Monkeys	LP CD	18.00 25.00	Abschiedsalbum: 13 Songs im typischen Cock Sparrer Sound
Cock Sparrer/ Oppressed	Out On The Streets Again - Split-EP	7"	6.00	Cock Sparrer mit "Sunday Stripper", Oppressed mit "Skinhead Girl"
Cockney Rejects	Greatest Hits Vol.1	CD	30.00	Das legendäre Debut Album mit den Hits I'm Not A Fool, Shitter, East End...
Cockney Rejects	Greatest Hits Vol.2	CD	30.00	Ihr Album von 80, mit War On The Terraces, Oi! Oi! Oi!
Cockney Rejects	The Very Best Of	CD	30.00	Die Hits der Kult Oi Band vom Londoner East End
Colonna Infame Skinhead	Colonna Infame Skinhead	LP	18.00	Guter italienischer Street/Oi! Punk mit Texten über Kommunismus, Straight Edge, Fun und Punk.
Comin Correct	One Scene - Unity!	CD LP	24.00 18.00	1. komplettes Album der New York Hardcore Band um Rick Ta Life
Comrade	What About TheChildren	7"	6.00	Antirassistischer, sozialistischer Oi! Punk aus Belgien.
Condemned 84	Face The Aggression	CD	26.00	feat. Members der Anti-Heros. Auf GMM Records
Condemned 84	TheBoots GoMarchingIn	CD	26.00	Legendäre Oi! Punk Band aus England
Condom	Mir reicht's!	CD	20.00	Münchner Deutschpunk Band der ersten Stunde. Erste Veröffentlichung der Urpunks seit 15 Jahren
Condom	Tut mir leid	7"	6.00	4 neue Songs, die ersten in grünem Vinyl
Congress	Angry With The Sun	CD PD	22.00 20.00	4. Album der belgischen heavy moshing Straight Edge Band auf Good Life Rec.
Copy Cats	BetterBeGood Slip Away	7"	6.00	Die 2.EP in limitiertem blauem Vinyl
Copy Cats	Fuck You If You Don't...	7"	6.00	Gut abgehender Punk'n'Roll mit Sängerin aus Frankfurt
Cosmonks	Out Of The Ruins	CD	27.00	2.Album, lockerer Pop Punk, teils mit Bläsersektion
Counterblast	Balance Of Pain	LP	18.00	Mix aus Doomcore und Gothic Metal Richtung Amebix
Crack	All Cracked Up	CD	29.00	The Demos & Rarities. Guter englischer Streetpunk
Crack	In Search Of The Crack	CD	30.00	Re-Release der LP. 16 Slade beeinflußte Oi Hymnen
Crawlpappy	Deluxe	CD	8.00	Guter Mix aus HC, Alternative, Metal, Grunge aus NYC
Crivits	The More The Truth...	CD	25.00	melodische 4.LP der holländ. Old School HC Band
Cro-Mags	Age Of Quarrel	10"	100.-	Die Aufnahmen ihres 1. Demos: alle Songs der 1.LP in rauheren Versionen. Wir konnten wenige ihrer raren 10" auftreiben. Der ultimative New York Hardcore Hammer!
Cro-Mags	Before The Quarrel	CD	32.00	remasterte Aufnahmen incl. 10-seitigem Booklet

Cro-Mags	Revenge	CD LP	32.00 22.00	Aktuelle LP mit Harley Flanagan und Parris Mayhew Richtung "Best Wishes". Incl. 5 White Devil Songs
Crude B.E.	Alptraummerkmale	7"	6.00	High Speed Hardcore mit Sängerin und Sänger
Crumbsuckers	Life Of Dreams	CD	20.00	Re-Release ihres Debuts, metallischer New York HC
Culture	Born Of You/Import	CD LP	25.00 18.00	Raging New School Straight Edge Hardcore Richtung Snapcase und Strife
Cut Throat	Dirty Byrd	LP	18.00	Oi! Punk feat. Bohdan, dem ex-Sänger von Vibram 84.
Cwill	Beyond Reality	CD	25.00	intensiver, noisy Hardcore aus der Schweiz mit Geige
D.O.A.	The Lost Tapes	CD	26.00	Unveröffentlichte frühe Aufnahmen. Live Tracks von Klassikern in sehr gutem Sound, aufgenommen 78-84
D.R.I.	Definition/Import	CD	28.00	Die 4. CD v. 92 bietet perfekten Metalcore/Crossover
D.R.I.	Dirty Rotten LP/Import	CD	28.00	Die volle Hardcore Attacke, enthält die "Violent Pacification" 7" und zwei weitere Songs als Bonus
D.R.I.	Full Speed Ahead/Imp.	CD	28.00	Das neuste D.R.I: Album, powervoll wie immer
D.R.I.	Live/Import	CD	28.00	Live im Hollywood Palladium - Aufnahmen von 1992
D.Sailors	Mind Dressing	CD PD	25.00 22.00	2.Album der Kölner. Klasse Melodycore/Punkrock mit Ska und Saxophon. Lim. Picture Disc
Daddy Memphis & die Oiberts	Furz	CD	25.00	Deutsche Coverversionen von Punk Klassikern wie z.B. Social Distortion's "Sick Boy" = "Siff Punk"
Daddy Memphis & die Oiberts	Tu nichts gut	7"	7.50	Gut abgehender Oi!, Sauf- und Scumpunk vom Daddy persönlich
Dag Nasty	Field Day	CD	16.00	toller poppiger punk/hardcore aus washington D.C
Daily Terror	Andere Zeiten (80-82)	10" MCD	14.00 18.00	Klasse Deutschpunk aus Braunschweig. Die ersten beiden EP's und Samplerbeiträge
Daily Terror	Gnadenlos...Live	PD CD	18.00 22.00	18 Songs in bestem Sound - live 1994 in Paderborn, Braunschweig und Kassel. 5 Songs unplugged
Daily Terror	Krawall 2000	LP CD	18.00 24.00	Neuere Songs der deutschen Punk Veteranen auf Impact Records
Damnation	Burn 'em Like A Rat	CD LP	29.00 19.00	smokin' Punkrock - dreckig wie Motörhead und eingängig wie die Misfits
Damnation AD	Kingdom Of Lost Souls/ Import	CD LP	30.00 20.00	düster-derber Hatecore - irgendwo zwischen Madball, Dismember und Paradise Lost
Danzig	6:66 - Satans Child	CD	24.00	6. Album von Glenn Danzig, dem ex-Misfits Sänger
Dark Day Dungeon	Dark Day Dungeon	MCD	16.00	gnadenlos harter metallischer HC aus der Schweiz
Dawncore	Obedience Is A Slower Form Of Death	10"	18.00	Heftiger New School Hardcore Richtung Morning Again, Indecision, Hatebreed aus Ungarn
Daybreak Boys	Drunk, Deaf And Disorderly	10" MCD	22.00 22.00	Melodic Old School Punkrock und nasty Rock'n'Roll aus Dortmund
DayGlo Abortions	Corporate Whores/Imp.	CD	26.00	Ihr Album von 1985
DayGlo Abortions	Death Race 2000/Import	CD	26.00	DGA's neustes Album, das die nächste Party sichert.
DayGlo Abortions	Feed Us A Fetus/Import	CD	26.00	Re-Release ihres gesuchten Albums aus den Mid80s
DayGlo Abortions	Here Today Guano Tomorrow/Import	CD	26.00	Remasterte Version eines der bekanntesten Alben der Kanadier
DayGlo Abortions	Little Man In The Canoe	CD	26.00	Heftiger kanadischer Metalcore mit derben Funtexten
DayGlo Abortions	Stupid World, Stupid Songs/Import	CD	26.00	Die ultimative Best Of Scheibe, 23 Songs aus 20 Jahren Bandbestehen!
DayGlo Abortions	Two Dogs Fucking	CD	26.00	Remasterte Version des Albums von 1990
Dead End Yobs	D.E.Y.	7"	6.00	Oi! Punk aus Oldenburg
Deadbolt	The Mandark	MCD	16.00	Right in your face Metalcore aus Holland

Deadguy	Fixation On A Co-Worker	CD LP	3.00 10.00	**Genial-brutaler Noisecore mit ex-Rorschach Members auf Victory Records**
Defiance	No Future - No Hope	LP	18.00	**Absolut kultiger Crust Punk auf Skuld Releases**
Defiance	No Time	7"	6.00	3 neuere Songs der Crustpunks aus Portland/Oregon
DeRita Sisters & Jr.	Syllagomania!	CD	25.00	Klasse old styled Punkrock aus Sunny State California
Derozer	Alla Nostra Eta	CD LP	20.00 18.00	Italienischer Melodycore/Punkrock, limitiert auf 1000 Stück. Mad Butcher
Derozer	Mondo Perfetto	CD	25.00	Das aktuelle Album
Descendents	Everything Sucks/Import	CD LP	34.00 25.00	Aktuelles Album der Väter des Melodycore/Popcore!
Descendents	I Don't Want To GrowUp	CD	30.00	Ihr 1985 erschienenes Kultalbum
Descendents	Milo Goes To College	CD	30.00	Klasse Scheibe von 1982.
Descendents	Somery - Best Of/Import	CD	33.00	die besten songs der alben all, milo goes to college, I don't wanna grow up und enjoy.
Des-Kontrol	Des-Kontrol	MCD	18.00	Streetpunk aus Spanien, Bronco Bullfrog Rec.
Detestation	The Inhuman Condition	7"	6.00	Killer Anarchopunk mit ex-Members von Masskontroll
Deviate	State Of Grace	CD	32.00	Metalcore Richtung 25 Ta Life aus Belgien
Devil Dogs	30 Sizzling Slabs	CD	24.00	76 Min., enthält fast alle Stücke der LP's "Devil Dogs" und "Bigger Beef Bonanza"
Devil Dogs	Bigger Beef Bonanza	LP	18.00	Reissue der 12", enthält als Bonus die We 3 Kings 12"
Devil Dogs	Devil Dogs	LP	18.00	ihr Debut von 1989, Crypt Records
Devotchkas	Annihilation/Import	MCD	15.00	5 neue Tracks, die Debut EP und ihr Demo
Devotchkas	Devotchkas/Import	7"	8.00	Powervoller all Girl Pogo Punk aus NYC mit starken 80s UK Einflüssen. Punk Core Recs.
Dialtones	Short Sharp Shock	12"	12.00	1seitig bespielte 12", uptempo Punk'n'Roll Smashern
Dick Spikie	Beginning Of The End	LP	20.00	von den frühen Abrasive Wheels beeinflußter HCPunk
Dick Spikie	Let's Start From In Complate	LP	20.00	Killer Streetpunk aus Japan, als ob Exploited Oi machen würden. Helen Of Oi!
Dickies	Dawn Of The Dickies	CD	30.00	Re-Release des Kult Albums von 1979
Dickies	Dogs From The Hare That Bit Us	10" CD	18.00 30.00	Aktuelles Album von L.A.'s ältester Punk Band mit abgefahrenen Coverversionen
Dickies	Incredible Shrinking Dickies	CD	30.00	Re-Release ihres Debut Albums von 1978 incl. 6 Bonus Tracks
Dickies	Still Got Live, Even If You Don't Want It/Import	CD	30.00	Das erste Dickies Demo sowie grandiose Live Aufnahmen von '78-85
Die Lowlander	Hurt Me	7"	7.00	Pissed Off Garage Punk mit massig Trash Einflüssen.
DIRT	Black And White	DLP	24.00	Bester Anarchopunk der East Londoner
Dirtys	You Should Be Sinnin'	CD LP	24.00 18.00	Highspeed Punkrock'nRoll Mix aus den Stooges und Pagans, Crypt Records
Disability	Mit Pauken und Trompeten	MCD	16.00	Gut abgehender Punkrock, Ska, Hardcore und Country, der in die Beine geht
Discharge	Hear Nothing, See Nothing, Say Nothing	CD	30.00	Das erste Album mit zwölf Bonussongs der der UK Crustcore-Legende
Discharge	Never Again	CD	30.00	Remasterte Veröffentlichung der 84er LP: diverse Songs aus früheren Veröffentlichungen + neue Mixe
Discharge	Why?	CD	30.00	die raren ersten Singles "Realities Of War", "Fight Back" und "Decontrol" und die LP "Why?", remastert
Discipline	Nice Boys Finish Last	CD	32.00	Metalcore aus Holland, geht Richtung Ryker's, Brightside, Violation Of Trust
Discipline	Skinhead & Proud	CD	25.00	Enthält die Tracks der ausverkauften EP's "Stomping Crew" und "Guilty As Charged" sowie 4 Live Tracks
Disfear	Brutal Sight Of War	MCD	14.00	schwedischer hardcore mit discharge/ENT roots
Disgusteens	Nothing Personal	7"	4.00	Punkrock im Stil des UK Punk der frühen 80er
Dismay	In Doubt	CD	3.00	Connecticut Hardcore. Debut Album. Musikalisch zwischen Burn und COC zu "Blind" Zeiten.
Disorderly Conduct	Steel Capped Thunder	CD	26.00	American Oi! aus North Carolina auf GMM Records.
Disrespect	Eternal Mayhem	CD LP	29.00 19.00	Derber New School Metalcore - eine Kombination der Power von Earth Crisis & der Brutalität von Merauder
Disrespect	Hit The Ceiling	CD	27.00	2 Album der Berliner, das wieder das volle Brett bringt!

Distillers	Distillers	CD LP	33.00 23.00	Aussie Punk mit Sängerin auf Hellcat/Epitaph Records
Distorted Truth	Counterfeit Culture	LP	18.00	KlassePunkrock mit Einflüssen v.Red Alert,Ruts,Clash
Distortion	The Generation That Never Grew Up	7"	6.00	4 neue Songs von Cumbrias finest, aufgenommen im April 2000. Limitiert
District	My Dad's A Punk	CD	20.00	UK-Punk aus Bochum. Alle EP's plus neue und neu abgemischte Songs. 18 Tracks zum 1.Mal auf CD
District/Bad News	Bad News For This District	CD LP	25.00 18.00	16 neuere Songs der beiden Ruhrpott Punk Bands. Die LP im aufwendigen Klappcover
Disturbio 77	Vuelven otra vez	CD	25.00	Spanischer Anarchopunk auf Plastic Disc Records
Dödelhaie	Die beschissenen Jahre	CD	22.00	Des Kanzlers Kadaver LP plus Live-/Proberaum Takes
Dödelhaie	Mitternacht	CD LP	22.00 12.00	Der Nachfolger der "Spiegelbild" Scheibe. Abwechslungsreicher Deutschpunk mit Pogogarantie
Dödelhaie	Oi! It's Doitschpunk	PD7 CDS	12.00 12.00	Ins Deutsche übersetzte Coverversionen von Peter & TTB, Cock Sparrer, Angelic Upstarts, Cockney Rejects
Dödelhaie	Sinfonie des Wahnsinns	CD LP	22.00 12.00	guter deutscher funpunk mit jeder menge punkrock, hardcore- und heavyeinflüssen, ihre 2. LP
Dog Biosa	Dog Biosa	MCD	16.00	Melanch. Deutschpunk mit guten, poppigen Melodien
Dog Food Five	No Future	LP	20.00	Klasse Garage Punk aus Kassel
Double Torture	Für immer	CD	29.00	Berliner Streetpunk/Oi! Punk Band v. Prenzlauer Berg
Doughnuts	Feel Me Bleed	CD	3.00	manic Straight Edge HC mit eigenständigem Gesang .
Doughnuts	The Age Of The Circle	MCD MLP	3.00 3.00	brachialer All Girls Straight Edge Hardcore aus der schwedischen Hardcore Hochburg Umea. Victory Rec.
Downset	Check Your People	CD LP	33.00 24.00	Das 3. Album - wütender Hardcore, Punk, Metal, Rap Crossover aus L.A.
D-Prime 97	L'un contre L'autre	MCD	16.00	Eingängiger Oi! Punk aus Frankreich
Driftnet	Friendship	7"	6.00	Old School Straight Edge Hardcore 1988 style
Driller Killer/ Impaled Nazarene	Split Picture Disc	PD7"	10.00	Jeweils exklusive Tracks, limitiert auf 1000 Stück
Dritte Wahl	Delikat	CD LP	23.00 20.00	Rostocker Deutschpunk Band mit Metal und Ska Einflüssen
Driven	Cowardice Consumer Of The West	MCD MLP	18.00 14.00	New School Hardcore aus Amsterdam/NL. Das Debut auf Good Life Recordings
Dropdead	Dropdead	7"	6.00	Hochgeschwindigkeits-HC-Punk. Repress der 1.EP
Dropkick Murphys	Do Or Die	CD LP	26.00 22.00	Absolutes Kultalbum auf Hellcat/Epitaph Records.
Dropkick Murphys	The Gang's All Here	LP CD	24.00 33.00	Das 2.Album der Bostoner Streetpunk Heroes. Jetzt mit Al Barr von den Bruisers am Mikro
Dropkick Murphys	Curse Of The Fallen	Soul7"	6.00	2 Songs ihres 99er Albums + 3 exklusive Songs
Dropkick Murphys	The Early Years	CD LP	30.00 22.00	19-Track-Compilation mit ihren alten 7"s und EP's sowie den Tracks ihrer "Boys On The Docks" MCD.
Dropkick Murphys/ Anti-Heros	Split	D7"	16.00	Jeweils 2 Songs der beiden Kultbands aus Boston. Kommt mit Gatefold-Coverartwork, auf TKO Records
Drown In Frustration	The Noise Reveals What Is Real	CD	25.00	DIF - powervoller New School Hardcore mit Einflüssen von Snapcase und Refused
Ducky Boys	No Getting Out/Import	CD	20.00	American Oi!/HC Richtung frühe Bruisers aus Boston
Dumbell	Don't Mess With Cupid	CD LP	25.00 18.00	In-your-face-Punk'n'Roll made in Germany
Dumbell	Skinned	7"	6.00	Flame throwin Punk'n'roll. Radio Blast Recordings
Dwarves	Come Clean	CD LP	33.00 23.00	Melod. Old School HC Punk + nasty Lyrics. So würden die Beach Boys mit den richtigen Drogen klingen
EA 80	Schweinegott	CD LP	25.00 18.00	Aktuelles Album der Gladbacher - schöner melanch. Punk mit anspruchsvollen deutschen Texten
Earth Crisis	All Out War	CDS	12.00	Re-Release des Vegan Straight Edge HCKlassikers
Earth Crisis	Destroy The Machines	CD LP	24.00 16.00	Das erste Album der Vegan Straight Edge Hardcore Band aus Syracuse/New York State
Earth Crisis	Slither	CD LP	30.00 23.00	4.Album, kommt noch metallischer als ihre bisherigen Releases

Ebola	Des Chips Et Des Leffes	CD	25.00	Punk mit Oi! Touch aus Frankreich
Ebola/EthylicSystem	Panic En France	7"	6.00	2 x französischer Oi-Punk
Einleben	Rauchzart	CD	26.00	melancholischer Punkrock Richtung Boxhamsters
Eisenpimmel	Alte Kacke	CD LP	22.00 18.00	ihre kompletten Aufnahmen: ihre 2 EP's plus 8 unveröffentlichte Songs incl. Beatles Verarschungscover
Eisenpimmel	Horizontal Mambo	7"	6.00	2 neue Songs, auf Ox Productions
Ejected	A Touch Of Class	CD	30.00	Sehr guter Streetpunk aus England von 1982.
El Guapo Stuntteam	El Guapo Stuntteam	LP	20.00	heftiger Hardrock'n'Roll, Trash, Country und Punkrock aus Holland mit legendärer feuriger Live Show
Electric Frankenstein	How To Make A Monster	CD	33.00	Asskicking Garagepunk/Punk'n'Roll aus New York
Electric Frankenstein	Takin' You Down/Import	7"	9.00	Neue Songs, auf TKO Records
Electric Frankenstein	The Dawn Of Electric Frankenstein	CD	32.00	5 neue EF Songs sowie je 4 Tracks v. Sal Canzonieris The Thing mit Stoner Rock, Bruder Dans Gothic Band Kathedral und Steve Millers Crash Street Kids
Electric Hellclub	Rocket To Hell	CD	25.00	powervoll-melodischer Sound Richtung Turbo AC's und Social D. Mit dem ex-Gitarristen von Oxymoron
Elision	Elision	CD	25.00	Die atuelle CD der kommt in aufwendigem Digipack und bringt musikalisch das volle Brett
Elision/Damage I.D.	Split-EP	7"	6.00	Die Würzburger Elision mit 2 neuen Songs, die Schweizer Damage I.D. mit 1 New School HC Song
Elite	The Full 10"s	CD	25.00	Guter Streetpunk mit Members von The Business, Cock Sparrer und Crack
Else Admire & Die Breitengüssbach Dolls	Girls Girls Girls Girls	7"	6.00	Eine der berüchtigtsten deutschen Bands widmet eine ganze EP dem Thema Mädels in ihrem unvergleichlichen Punk/Trash Stil!
Emils	Der schwarze Fleck	CD	24.00	Best Of Album, für welches die Jungs ihre sämtlichen Hits neu aufgenommen haben.
Emils	Es geht uns gut	CD	15.00	2. LP, technisch komplizierter als die Erste.
Emils	Fight Together For...	CD	15.00	Debut der Hamburger Deutsch-Hardcore Band
Emils	Licht am Horizont	CD PD	15.00 10.00	Das 4. Emils Album, aufgenommen im White Noise Studio. Sonderpreis
Emils	Wer frisst wen?	LP CD	10.00 15.00	3.LP. zum Sonderpreis!
Em-Oil-Kahl	Haut drauf	7"	7.50	Osnabrücker Oi! Punk - hart und derb
English Dogs	All The World's A Rage	CD	25.00	Wesentlich melodischer als ihr älteres Material
English Dogs	I've Got A Gun – Live in Helsinki	CD	25.00	Alte - neu aufgenommene - Klassiker wie z.B. Psycho Killer sowie neues Material
English Dogs	Bow To None	CD	18.00	Guter UK-Punk, kommt mit 'ner neuen Version ihres Hits der frühen 80er: "Psycho Killer"
Engrave	Engrave	7"	6.00	Derber New School Chaos Hardcore in Richtung Enfold/My Hero Died Today/Loxiran
Engrave/Todiefor	All The Passion To Keep You Moving - Split	CD 10"	25.00 18.00	Engrave mit derbem New School Hardcore, Todiefor mit brutalem Metalcore
Engrave/Yage	Split-EP	7"	6.00	Engrave mit derbem New School Hardcore, Yage mit intense Emocore mit heftigem Gesang
Ensign	For What It's Worth	CD	32.00	2.Album, melodischer East Coast Hardcore aus dem Sick Of It All Umfeld.
Erosion	Down	CD	7.00	Das 4. und letzte Album - deutlich metallastiger als die letzte Erosion LP "III". Sonderpreis
Erosion	Gunman	7" CDS	3.00 3.00	3 Hammersongs, straighter und harter Metalcore. Sonderpreis
Erosion	III	LP CD	5.00 7.00	Das 3. Album. härter & extremer als jede andere deutsche Band - Metalcore at its best! Sonderpreis
Erosion	Mortal Agony	CD LP	15.00 5.00	1. LP, exzellenter Hamburger Metalcore und Thrash. Sonderpreis
Erosion	Thoughts	LP CD	5.00 7.00	Deutscher Hardcore/Thrash. 2.LP zum Sonderpreis!

Ethylic System	Esprits Libres CD	CD	25.00	Harter Streetpunk mit gutem männl./weibl. Gesang
Eu!-Krampf	Spielt auf zum Tanz	LP	18.00	Die Punks von der holländischen Grenze spielen schnellen und melodischen Deutsch-Punk.
Evil Conduct	Sorry...No!	CD LP	25.00 20.00	80s Oi! Punk aus Holland - die Antwort auf UK's Last Resort. Die 12 Tracks ihrer raren Singles und Demos
Ex-M-Aquina/ Giorno di Paga	Split-CD	CD	25.00	Je 6 Skapunksmasher aus Italien und Göttingen
Ex-Perten	Jede Menge Kohle	LP CD	18.00 25.00	Eigenständiger Deutschpunk mit sarkastischen Texten auf Amöbenklang Records
Exploited	Beat The Bastards	CD	34.00	Letztes Album der Schotten. Punk-Metalcore mit fetter Produktion, Fuck the System Punk im Slayer-Sound
Explosion	Flash Flash Flash/Import	CD LP	30.00 20.00	Energiegeladener, rauher Punkrock mit guten Melodien auf Jade Tree Records
Extinction Of Mankind	Baptised In Shit	LP	18.00	bester Crustcore aus England, auf Skuld Releases
Extreme Noise Terror	Holocaust In Your Head	LP	18.00	Crustcore vom Feinsten. Re-Release ihres 1985 erschienenen Albums.
Extreme Noise Terror/Filthkick	In It For Life	LP	18.00	2 x bester englischer Crustcore/Hardcore Punk
F.B.I. (FreiBierideologen)	Widerstand zwecklos	LP CD	20.00 25.00	Klasse Oi Punk und Ska der Cottbusser. Die CD enthält als Bonus die Tracks der ausverkauften 10" PD
F.F.A.	Jemand verhungert im System	CD	25.00	Engagierter Deutschpunk aus dem hohen Norden
Face Of Change	Keep The Balance	CD	25.00	Old School Straight Edge Hardcore aus Japan
Face Value	Choices	CD	7.00	das 3.album der hardcore band aus cleveland bringt metallisch angehauchten abgeh-hardcore
Fahnenflucht	Beissreflex	CD	25.00	Melodischer und pogotauglicher Deutschpunk
Fastbreak	Whenever You're Ready	CD	32.00	Melodischer Old School Hardcore Richtung 7 Seconds
Fatskins	Thinkin' Like A Fatskin	CD	28.00	Geiler American Oi! Richtung Anti-Heroes.
Fear Itself	Till Death Do Us Part	LP	3.00	derber schneller Hardcore/Speedcore, sehr gut

Feed The Machine	Feed The Machine/Imp.	CD	28.00	Heftige politische Crust Punk/Thrash/Hardcore Attacke
Female Trouble	Punk As Fuck	7"	6.00	Geradliniger, schneller Punk-Rock der Berliner
Filibuster	New Ruler & The King	CD	30.00	Gemisch aus Punk,Ska,Reggae,Funk,Hip Hop aus CA
Firestone	Aim For A New Tomorrow	CD LP	25.00 20.00	H8000 Straight Edge mit Lennart ex-Liar an der Lead Gitarre und Sängerin. Liar meets Iron Maiden
Five In Ten	See The Big Man Cry	MCD	15.00	8 neue Stücke zwischen Britpop, Ska und Modpunk.
FKK Strandwixer	Killerquallen greifen meine Kniescheiben an	7"	6.00	Die Punk Surrealisten strapazieren mit ihrer krachigen Musik die kleinen grauen Zellen der Zuhörer
Fleas And Lice	Global Destruction	MLP	12.00	Kultiger Anarcho Hardcore aus Groningen/NL
Fluch	Verlorene Seelen	CD	22.00	Die 3.Scheibe nach der Reunion. Düsterer Gruftpunk mit B-Movie beeinflussten Texten. Mit OHL Leuten
For The Living	Worth Holding Onto	CD LP	25.00 18.00	Washington DC Old School Hardcore Richtung Better Than A Thousand und In My Eyes
For The Love Of	Leviathan	MCD 10"	18.00 18.00	Extremer New School Hardcore/Noisecore
Foreign Legion	Punkrock Jukebox	7"	6.00	Streetpunk est. in South Wales 82. Neue Aufnahmen
Forgotten	Keep The Corpses Quiet Import	CD LP	32.00 24.00	guter UK-beeinflußter Old School Punkrock aus CA Richt. Swingin' Utters, US Bombs, Dropkick Murphy's
Frankenstein Drag QueensFrom Plan.13	Night Of The Living Drag Queen	CD LP	29.00 22.00	Durchgeknallter Mix aus Trashpunk, Alice Cooper, C-Horrofilmen und billigen Cartoons
Free Range Timebomb	8 Schauergeschichten aus Bremen	10"	18.00	Eingängiger, rauh-melodischer Punkrock - sehr gut
Freebase	Nothing To Regret	CD	27.00	Riffdurchsetzter,schwerer,groovender HC aus GB
Frodus	And We Washed Our Weapons In The Sea	LP	18.00	3.LP der Spazz Rocker aus Washington DC. Guter New School Emocore mit ex-Battery Member
Frontkick	Los rechazados de Berlin	7" CDS	7.00 12.00	4-Song-Debut der Berliner Streetpunk Band, mit ex-Members der spanischen Band Oi! The Arrase
Frustkiller	Die Bagger kommen...	CD	19.00	guter deutschsprachiger Punk, Ska und Melodycore Einflüssen. Klingen teils wie die frühen Emils
Fuckin' Faces	Licht und Schatten	CD	25.00	3. Album mit 16 melodischen Deutschpunk-Knallern
Full Speed Ahead	04277 Never Sleeping	P10" CD	18.00 25.00	Energiegeladener und kraftvoller New York Hardcore und Oi! aus Leipzig Richtung Agnostic Front,Warzone
Funeral Dress	Party Political Bullshit/ Import	CD LP	26.00 22.00	16 neue Songs 80er Jahre UK-Pogo Punk/Oi Punk aus Belgien. Nur wenige vom limitierten Vinyl
Funeral Dress	Punk! Live & Loud!	CD	10.00	Die Pogo-Punks in Bestform. "Pogo never stops"!
Funeral Oration	Communion	CD	24.00	die Tracks der Communion LP + Shadowland 12" von 84 bzw. 85. Schöner melodischer Punk/HC
Fuori Controllo	Aggro On The Streets	CD	25.00	Klassischer, kraftvoller Oi! Punk aus Italien
Gameface	Cupcakes/Import	7" MCD	6.00 12.00	Sehr poppiger Melodycore, die MCD mit 5, die 7" mit 3 Songs incl. einer Psychedelic Furs Coverversion
Gameface	Every Last Time/Import	LP CD	22.00 32.00	Eingängiger, poppiger Melodycore
Gang Green	Another Case Of Brewtality/Imp	CD	28.00	Die Kings des Drink und Beercores aus Boston sind zurück mit einem neuen Album auf Taang! Records
Garden Gang	Inferior	7"	6.00	melodiöser, temporeicher Punk'n'Roll aus München
GBH	City Baby Attacked By Rats	CD	30.00	Das erste GBH Album von 1982, remastert mit fünf Bonussongs. Ein absoluter Hardcore-Punk Meilenstein
GBH	City Baby's Revenge	CD	30.00	2. Album mit sieben Bonussongs, u.a mit den gesuchten Singles "Give Me Fire" und "Catch 23"
GBH	Leather, Bristles, No Survivors And Sick Boys	CD	30.00	Re-Release des Debuts "Leather, Bristles, Studs & Acne" + die 7"s "No Survivors" und "Sick Boys"
GBH	Punk Junkies	CD	24.00	Das letzte GBH Album bringt (wie in ihren besten Zeiten) UK Hardcore-Punk mit metallischen Einflüssen
Gee Strings	Alternative Losers	CD LP	23.00 18.00	Schöner punkiger Rock'n'Roll im 77er Stil mit Sängerin. Das Vinyl ist limitiert auf 500 Stück
Gee Strings	First Album	CD 10"	25.00 16.00	Melodischer 77er Punk mit Sängerin auf High Society International/Amöbenklang Records
Generators	Burning Ambition	CD LP	29.00 22.00	2.Album der SoCal Punkrock Veteranen mit schönem, melanch. Punk Richt. Clash, Newtown Neurotics, Jam

Genocide SS	We Are Born Of Hate	CD	32.00	666 % Killer Crustcore aus Schweden
Gerbs	On/Off	CD	25.00	Skapunk aus Frankreich mit Einflüssen von Rancid, Green Day und den Stiff Little Fingers
Get Up Kids	Something to Write...	CD	32.00	Intense Emocore
Gin Mill	Patron/Import	MCD MLP	0.50 0.50	noisy, heavy hardcore aus new york city mit rick roy, dem ex-crawlpappy gitarristen
Gluecifer	Ridin' The Tiger	CD LP	34.00 25.00	Gut abrockender Garage Trash Punk aus Norwegen. Wer auf Turbonegro steht, sollte hier zugreifen
Gluecifer	Soaring With Eagles At Night To Rise With...	LP CD	20.00 30.00	Das 2.Album hält, was bereits das 1. versprochen hat. Asskickin' Rock'n'Roll von Biff Malibu, Capt.Poon & Co
Gluecifer	Tender Is The Savage	CD LP	34.00 25.00	Das 3.Album mit erdigem, asskickin' Rock'n'Roll
Gluecifer	The General Says...	7"	9.00	„...Hell Yeah!" Neue Songs der Norweger
Go Faster Nuns	Go Faster Nuns	7"	6.00	4 x Punk'n'Roll zum Abwinken, limitiert, 70 g Vinyl.
Go Get Fucked	Punktribe	7"	7.00	4 Songs, australischer Streetpunk
Go Nuts	Dunk And Cover/Import	CD LP	30.00 24.00	Unterhaltsamer Punk'n'Roll und Melodycore mit Go Go Tänzern in Gorilla Kostümen
Gob Cookies	Great White World	LP	18.00	Hochgeschwindigkeits Folk-Punk-R'n'R aus Bayern .
Goober Patrol	Truck Off	CD	25.00	englischer Melodycore a la Snuff/MC 4/Leatherface
Good Old Habit	In G.O.H. We Trust	CDS	12.00	Brilliianter Streetpunk aus Amsterdam
Good Riddance	Operation Phoenix/Imp.	CD	30.00	3.LP, kalifornischer Melodycore/Punkrock
Gorilla Biscuits	Start Today/Import	CD LP	30.00 20.00	Wegweisender, positiver new york/straight edge hardcore mit tollen melodien
Government Issue	Crash	CD LP	10.00 10.00	Rockige Scheibe der Band aus Washington D.C. Ihre letzte Studio-LP, Sonderpreis!
Government Issue	You	CD	10.00	Klassischer D.C. Hardcore, die Band beeinflusste mit ihrem Emocore viele nachkommende Bands.
Goyko Schmidt	Irmstock	7"	6.00	Oi-Punk aus Ostberlin mit 4 Stampf-Pogo-Smashern
Goyko Schmidt	Mitropa Meeting	CD LP	25.00 18.00	Die "Kings Of Uffta Uffta" legen ihre 4. Scheibe vor, und lassen mal wieder mächtig einen fliegen.
Grade	Under The Radar/Import	CD	30.00	Powervoll-melodischer Emocore aus Canada
Graue Zellen	Krauts	CD LP	33.00 23.00	3.LP, bester Deutschpunk Richtung EA 80 und But Alive
Greed	The Violence EP	7"	6.00	Schweden Crust im Stil der frühen Anti Cimex.
Grey Area	Fanbelt Algebra	CD LP	30.00 22.00	powervoller Melodycore aus NYC. Wer auf Bands wie H^2O, 7 Seconds und Dag Nasty steht, liegt hier richtig
Grinners	Psychoville	LP	17.00	Dreckiger Hochgeschwindigkeits Punk'n'Roll/Garage Punk Richtung frühe Hellacopters aus Schweden
Growing Movement	Circle Of Torture	LP CD	7.00 15.00	die erste Full-Length Scheibe der bayrischen Hatecore Helden. Kommt wesentlich härter als das Debut.
Growing Movement	Debut	CDS	5.00	4 powervolle, melodiöse HC Hits mit derbem Gesang
Guilt	Bardstown Ugly Box	CD LP	3.00 5.00	Intensiver New School Hardcore verbunden mit Washington DC Emocore, Noise und Alternative Rock
Guitar Gangsters	Prohibition/ Money With Menaces	CD	30.00	Die ersten beiden Guitar Gangsters Alben erstmalig auf einer CD. Klassischer englischer Punk-Rock.
Guitar Gangsters	Road To Reality	CD	32.00	Klassischer englischer Punk-Rock mit tollen Melodien
Gundog	A Dog's Eye View	CD	33.00	2.LP, rauher Streetpunk aus London
Gundog	They Who Laugh Last...	CD LP	27.00 20.00	Rauher Streetpunk aus London auf Sidekicks/Burning Heart Records
Guts Pie Earshot	Wait	LP	17.00	Melodisch-folkiger Punkrock mit Cello statt Gitarre.
Guttersnipe	Join The Strike	CD LP	32.00 22.00	Neues Album der schwedischen Oi! Punk Band
Guttersnipe	Never Surrender Never Give In	CDS 7"	14.00 6.00	Schwedischer Oi! und Streetpunk
Guttersnipes	Poor Dress Up	CD	30.00	Melodischer Punkrock/Streetpunk der frühen 80er aus London/GB. Re-Release ihrer ausverkauften LP
H2O	F.T.T.W.	CD LP	33.00 23.00	"Finally Taste the Water" 3.Album der New Yorker mit melodischem Old School Hardcore - gut wie gehabt.
H2O	H2O	CD	29.00	Re-Release ihres Debut Albums

Hammerhai	Erledigt	CD LP	25.00 18.00	Dampfhammerharter Skapunk aus Hannover.
Hammerhai	Schlägt zurück	LP CD	18.00 25.00	Hemmungsloser Dampfhammer-Skapunk zum Zweiten
Happy Revolvers	Suicide Nation	CD LP	29.00 22.00	Glampunk mit ex-Members der Public Toys - D-Generation meet the Backyard Babies
Hard Resistance	It's All Around	CD	24.00	Sheer Terror mässiger Hatecore aus Belgien, 1.Album
Hard To Swallow	Burning	MCD	16.00	New School Hardcore wird hier mit klassischem Hardcore und vielen groovigen Parts kombiniert.
Hartkorn	The Way For We Go	MCD	16.00	Sehr guter, heavy New York Hardcore
Hass	Endstation	CD LP	33.00 18.00	Neues Album der Deutschpunkveteranen
Hatebreed	SatisfactionIsTheDeath.	CD	30.00	Das aktuelle Album auf Victory Records
Haywire	Abominations	LP	1.00	2. LP, noch schleppender als die 1.LP - genial!
Haywire	Private Hell	CD LP	3.00 0.50	Das Debut. Klasse Metalcore aus Long Beach/LA. Sonderpreis!
H-Block 101	Synergy	7"	6.00	melodischer Skapunk/Melodycore aus Australien
Hellacopters	Grande Rock	CD LP	34.00 24.00	Neueres Album der Schweden.
Hellacopters	High Visibility	CD	34.00	Das neue Album und Major Debut der Schweden.
Hellacopters	Payin' The Dues	CD LP	34.00 24.00	Klasse Punk'n'Roll mit 70s/60s Appeal mit Nicke von Entombed. MC 5 lassen grüssen
Hellacopters	Supershitty To The Max!	LP	25.00	Das Debut von 1996. Kommt wesentlich krachiger
Hellkrusher	Doomsday Hour	LP	18.00	Bester UK-Crustcore Richt. Discharge und Varukers
Hellkrusher	Victims Of Hate	7"	6.00	Brachialer UK Hardcore Punk mit Metal Edge
Hellride	Shitfaced & Pissed Off	7"	6.00	Hochgeschwindigkeits Punk'n'Roll aus Norwegen
Hemlhazard	Bocca Chicka Beatch	CD	25.00	Wilde Mischung aus Ska und Punk mit Hardcore Einflüssen mit Saxophon und 2 Sängern
Herbärds	Wir sind zurück	CD	29.00	Reunion Album der wohl dienstältesten deutschen Oi! Band. Rockige Mischung aus Oi!, Punk und Metal
Heyoka	Demain sera...	CD	25.00	Flotter Punkrock mit Sängerin aus Frankreich.
Hiatus	Hiatus	MLP	13.00	Sehr verzweifelter und kreischender PC Hardcore
Hissyfits	Wish You Were Here	7"	7.00	Female Pop-Punk Trio aus New York
Hives	Barely Legal	CD	24.00	noisy Garage Punk und Punk'n'Roll aus Schweden
Hollywood Teasze	No Flakes	CD LP	25.00 18.00	13 abwechslungsreiche und melodische Titel im Glam Punk Style, der teils an die DICKIES erinnert.
Hopeful	Hopeful	CD	25.00	Noisy New School Metalcore - irgendwo zwischen Snapcase, Refused, Culture und Shorebreak
Horace Pinker	Burn Tempe To The Gr.	CD	24.00	Sehr schöner US Melodycore auf Onefoot Records.
Hot Rod Honeys	Horny & Hungry	LP	18.00	Gut abgehender Punk'n'Roll aus Belgien.
Hybrid Children	Drugster	CD	25.00	Abwechslungsr. melodischer Punkrock aus Finnland
Idiots	Cries Of The Insane	LP	10.00	2.LP, mit dem Hit "Tage ohne Alkohol". Sonderpreis!
Idiots	Station Of Life	LP	10.00	3. LP, Deutsch-Hardcore aus Dortmund!
Ignite	A Place Called Home	CD LP	32.00 24.00	Neues Album der Südkalifornier
Ignite	In My Time	PD MCD	19.00 18.00	6 Songs incl. der No For An Answer Coverversion "Man Against Man". Limitierte 10" Picture Disc.
Ignite/X-Acto	Benefit Split-CD	CD	18.00	8 Songs der Lissaboner Sx Ex Band X-Acto. 11 Songs von Ignite: "In My Time" EP+ 4-Track-Demo von 93
In Cold Blood	Hell On Earth/Import	CD	30.00	Derber Hardcore mit Members von Integrity
In My Eyes	Demo	7"	8.00	Boston Old School SxEx Hardcore. Ihr Demo von 97
Incured	Stand As One	CD	18.00	Old School New York style HC aus der Schweiz
Indecision	Release The Cure	CD	25.00	2.CD, heftiger Straight Edge Hardcore aus NYC.
Infa Riot	Still Out Of Order	CD	30.00	Klassischer britischer Oi! Punk der frühen 80er.
Instigators	Never Has Been	CD	25.00	melodischer englischer Punk/Hardcore der Mid 80s.
Integrity	Humanity Is The Devil	10" MCD	15.00 15.00	Derbster Cleveland HC/Metalcore. Noch kraftvoller als der Vorgänger, mit Cover-Artwork von Pushead.
Integrity	Integrity 2000/Import	CD	32.00	Abgedrehtes neues Album v. Dwid und seinen Jungs

Iron Cross	Crucified For Your Sins	CD	25.00	Die Urväter des NY/HC - incl. dem Original der NY/HC Hymne "Crucified". Enthält die beiden gesuchten EP's der Band aus Washington DC sowie Samplertacks
Jets To Brazil	Four Cornered Night/ Import	CD LP	30.00 20.00	Emocore auf Jade Tree Records
Jimmies	Jimmi Pelz Fistfuck USA	7"	6.00	Brachialer Old School Hardcore Punk und Deutsch-HC
Jingo De Lunch	Perpetuum Mobile	CD LP	10.00 8.00	Die 1. und beste LP von 1987. Rockiger Hardcore mit genialer Sängerin. Sonderpreis
Judas Factor	Ballads In Blue China	LP CD	22.00 32.00	Die neue Band von Rob Fish von 108/Resurrection, auf Revelation Records
Judge	What We Said And Where We Went	CD	24.00	23 Killer-Livetracks in gutem Sound, die in dem Zeitraum 1988-1990 aufgenommen wurden.
Juggling Jugulars	Skeletons In The Closet	7"	6.00	4 neue Songs der finnischen Hardcore Punk Band
Kafka Prosess	Ingen fattige, inge rike	LP	17.00	Legendäre norwegische Hardcore Band, enthält ihre sämtlichen Aufnahmen. Kult-Teil auf Skuld Releases
Kafkas	Sklavenautomat	CD LP	24.00 18.00	schöner melancholischer Punk mit anspruchsvollen deutschen Texten - zwischen EA 80 und Boxhamsters
Karushi	Bastard Rock	CD	25.00	Abgefahrene Mischung aus Hardcore, Punk und Rock
Kassierer	Habe Brille	CD	26.00	Punk, Klassik, Techno,Big Band Sound + kranke Texte
Kassierer	Musik für beide Ohren	CD	32.00	prolliger Mix aus Punk, Schlager, Volksmusik, Jazz und Comedy aus'm Pott
Kausa de Alarma	Imperio de Esclavos	CD LP	16.00 16.00	Wütender New York Old School Hardcore aus Madrid/Spanien
Kellergeister	Verkohltes Land	CD LP	22.00 17.00	Punkrock zum Mitsingen - mit Tommy von Molotow Soda. Das Debut Album auf Impact Records.
Kevorkian	Who Is Who	7"	6.00	Sehr guter, heftiger Emonoisecore
KGB	(Ein Wochenende in) Verona	CDS	12.00	Die Tübinger Ur-Punks bringen in neuer Besetzung mit Squid (ex-Blanc Estoc) vier Songs
Kid Dynamite	Shorter, Faster, Louder/ Import	CD LP	29.00 20.00	Gut abgehender, rauh-melodischer Old School Hardcore Punk, 2.LP auf Jade Tree Records.
Kill Holiday	Somewhere Between The Wrong Is Right/Imp.	CD	32.00	Sehr schöner Emocore mit Members von Unbroken, Amenity und Impel
Kill Your Idols	No Gimmicks Needed	CD LP	29.00 20.00	2.Album der New Yorker Old School Hardcore Band
Kill Your Idols	This Is Just The Beginning	CD LP	28.00 19.00	1.LP, bratziger Old School Hardcore Punk, irgendwo zwischen Minor Threat und Negative Approach.
Kina	Citta' Invisibili	CD LP	24.00 16.00	wunderschöner melodischer Hardcore mit Folkeinflüssen und italienischen Texten.
Kiss The Clown	Same/Import	CD	28.00	Leicht schräger Punk mit vielen schönen Melodien.
Klasse Kriminale	Electric Caravanas	CD LP	25.00 18.00	die vorliegenden Aufnahmen wurden 1997 mit Jimmy Pursey von Sham 69 gemacht.
Klasse Kriminale	I Know This Boy CD	CD	25.00	Das neue Album der bekanntesten italienischen Oi! Band überzeugt wieder musikalisch und textlich!
Klasse Kriminale & Luther Blissett	Mind Invaders	7"	6.00	3 Songs: dem Luther Blissett Song "Mind Invaders", "Voglio..." und Sham 69's "Angels With Dirty Faces".
Knochenfabrik	Ameisenstaat	CD LP	22.00 16.00	Klasse Punkrock/Deutschpunk aus Köln mit Ohrwurmmelodien. Auf Vitaminepillen Records
Knochenfabrik	Cooler Parkplatz	LP	17.00	Die 2.LP der Kölner, im fetten Klappcover
Knuckledust	Time Won't Heal This	CD	25.00	London Hardcore! New York Hardcore made in the UK
Kolporteure	Der Lauf der Zeit	CD	25.00	2.LP, druckvoller Deutschpunk
Küchenmesser Nr.8	You Can't Beat...	7"	6.00	Ex Spit Acid aus Göttingen. Politischer Hardcore
Ladget/ Daddy Longleg	Split-EP	7"	6.00	3 neue Songs von Ladget und 2 neue von Daddy Longleg mit rauh-melodischem Hardcore
Landmine Spring	Your World	10" CD	18.00 18.00	2.Album der tschechischen Band mit melodischem Emocore Richtung Texas Is The Reason/Elliott
Last Resort	Skinhead Anthems/ A Way Of Life	CD	30.00	"No fuss, no mess - just pure impact!!" Re-Release eines der besten Oi Alben! Mit 4 Bonus Live Tracks
Last Warning	Sintiendo el Odio	CD	25.00	2. Album, dieses Mal mit schnelleren Songs
Last Warning	Voll Damm Boys	CD	25.00	Sehr guter Oi! Punk aus Valencia/Spanien.

Lazy Cowgirls	A Little Sex & Death	CD LP	24.00 18.00	das 97er Album - wie immer Highspeed Punkrock vom Feinsten, Crypt Records
Lazy Cowgirls	Ragged Soul	CD LP	24.00 18.00	das wohl beste Album der Klasse Punkrock Truppe, Crypt Records
Leatherface/ Hot Water Music	BYO Split Series Vol.1/Import	LP CD	20.00 30.00	Die Engländer Leatherface mit rauh-melodischem Melodycore, die Amis Hot Water Music mit Emocore.
Legion Of Parasites	Man Made Filth	CD	22.00	Die kompletten Aufnahmen der englischen Crustcore/Peacepunk Band Anfang der 80er Jahre.
Length Of Time	Shame To This Weakness Modern World	CD LP	18.00 18.00	2. Album der belgischen New School Hardcore Band.
Les Apaches	En colere!	CD	18.00	Gut abgehender politischer Punkrock aus Frankreich
Lewd	Kill Yourself...Again	DLP	25.00	Klasse melodischer 78er Amipunk aus San Francisco.
Liar	Deathrow Earth	CD	25.00	Das 3.Album der Kings des H8000 Edge Metals.
Libertine	See You In The Next Life	LP	18.00	77er Punk+Glampunk - Billy Idol meets Swingin' Utters meet Clash meet D Generation meet US Bombs
Lifeforce.	Lifeforce.	MCD	15.00	Kultverdächtiger metallic Straight Edge Hardcore aus Göttingen, vergleichbar mit dem frühen Earth Crisis
Lifeline	Lifeline	MCD	15.00	Stop and Go Old School HC von der US Ostküste
Lifetime	Seveninches	CD	24.00	melodischer Emocore, die 10 Tracks ihrer beiden 7"s
Light Of The Morning	All Else Is Error	MCD	16.00	guter schleppender New School Hardcore aus England
Lightsome	Chance Of A Lifetime	10"	15.00	Stimmungsvoller Emocore mit persönlichen Texten
Linda Potatoes	Poohdl!	MCD	22.00	All Girls Pop Punk Trash aus Deutschland
Loikaemie	Ihr für uns und wir für euch	CD LP	25.00 18.00	Gut abgehender Oi-Punk aus Plauen auf Knock Out Records. Ab 18 Jahre!
Loikaemie	Oi! - That's Yer Lot!	7"	6.00	4 neuere Kracher im bewährten Loikaemie-Stil.
Loikaemie	Wir sind die Skins...	CD LP	25.00 18.00	2. Album - der Titel ist Programm!
Loikaemie/Smegma	Oi! The Split-Picture EP	PD7"	9.00	4-Song-PD incl. "One Love" von Bob Marley. Limitiert
Lokalmatadore	Männer Rock'n'Roll	CD	28.00	Proletophiler Punkrock aus Mülheim-Ruhr zum Vierten
Long Beach Dub Allstars	Right Back	CD	34.00	Mix aus Punk, Reggae, Rap und Dub, ex-Sublime
Los Ass-Draggers	Abbey Roadkill	CD LP	24.00 18.00	die volle Punkrockdröhnung a la Angry Samoans, Crypt Records
Los Crudos	1991-1995/Illegal	LP	18.00	27 alte Songs mit Singles und Sampler Tracks.
Los Fastidios	Contiamo su di voi	CD LP	20.00 18.00	Bester Oi-Punk und melodischer Street Rock'n'Roll aus Verona/Italien
Los Fastidios	Radio Boots	7" CDS	6.00 12.00	3 schöne neue Songs der italienischen Oi! Band
Los NuevosMutantes	Bomba	CD	24.00	Gelungener Skapunk aus deutschen Landen.
Lost World	Tot aber haltbar	LP	17.00	Politischer deutscher Hardcore mit Sängerin
Lousy	Bullet On The Rox	7"	7.00	Hard hitting Streetpunk Richt. Bruisers und Motörhead
Low Audience	Today The Sheep...	CD	25.00	Melodiöser Emocore mit persönlichen Texten
Lower Class Brats	Primary Reinforcement	LP	18.00	Die Songs ihrer 3 ausverkauften EP's
Lower Class Brats	Rather Be Hated Than Ignored/Imp.	CD	28.00	Der bereits 6. Release Sehr guter melodischer American Oi! aus Austin/Texas, auf GMM Records
Lower Class Brats	The Plot Sickens/Import	CD	28.00	Geiler Streetpunk aus Austin/Texas
Ludichrist	Immaculate Deception	CD	16.00	1.LP, der absolute Hardcore Hammer aus NYC.
Ludichrist	Powertrip	LP CD	10.00 16.00	2.LP,metallischer wie ihr Debut, pre Scatterbrain. Sonderpreis!
Lumen	Raison d'etre	CD LP	25.00 18.00	Brutale und verzweifelte Musik mit zerstörerischen Gesang. Neurosis meets Damnation AD
Mad Caddies	The Holiday Has Been...	CD	33.00	Melodycore meets Ska meets Big Band Sound
Madball	Hold It Down	CD	33.00	Bereits das 4. Album der New York Hardcore Band
Madcaps	Cheers	7"	6.00	Süddeutscher Oi! Punk mit englischen Texten
Mädels No Mädels	Take That!	7"	6.00	4 heisse Songs der Sindelfinger 77er Punk Band.
Mädels No Mädels	Teenage Kicks	CD	22.00	3. Album der Sindelfinger
Magic Splatters	Proud To Be Out	LP	18.00	klassischer 77er Punkrock aus Frankreich

Major Accident	Clockwork Demos	CD	26.00	18 Demo + Live Tracks
Major Accident	Clockwork Heroes	CD	26.00	Die ultrararen Singles sowie die besten Songs von sämtlichen Alben vor ihrer Reunion
Major Accident	The Ultimate High	CD MC	24.00 10.00	Die Clockwork Orange Legende ist zurück! Genialer Oi-/Street Punk der Droogies aus Nordengland.
Malas Cartas	Sucias Guerras	CD	25.00	Oi!/Punk aus Sabadell (Barcelona/Spanien). Incl. Coverversionen von Interterror und Blitz
Man vs. Humanity/ Bury Me Standing	Split-EP	7"	6.00	2 x anspruchsvoller und derber Metalcore mit Emo Einflüssen
Mangel	Bugs Off	CD	25.00	Old School Hardcore Punk aus Holland - Discharge meets Leatherface meets D.O.A.
Man's Ruin	Gossip, Rumors And Lies	CD LP	25.00 20.00	3 Girls (+ 1 guy) Streetpunk Band aus Atlanta/GA, Hometown der Anti-Heros. Auf Helen Of Oi Records
Marionetz	Dampfbad live	CD	24.00	74 Minuten live, aufgenommen 1984/85.
Marionetz	Die größten Mißerfolge	CD	20.00	Münchens Punklegende mit feinstem Party-Punkrock/ Deutschpunk, aufgenommen und gemischt 90/91.
Marionetz	Jetzt knallts	LP	18.00	Wiederveröffentlichung der 1. Marionetz Scheibe. Alle Original Stücke plus 2 Studio-Bonustracks.
Marionetz	Wir sind die Marionetz	7"	6.00	Wiederveröffentlichung der 1.EP
Masons	Masons	CD LP	20.00 19.00	2.Album. Rauhere Aufnahmen als auf ihrer 1.LP, krachiger Mix aus Country, Trash, Garage und Punk
Masons	Plymouth Rock	LP/7" CD	20.00 20.00	Die US Band kombiniert Punk mit Rock'n'Roll und fügen noch Garage, 60s Trash, Surf und Psychobilly Elemente hinzu. Erinnern teils an die Misfits.
Mass Murderers	D.R.I.P.	CD	24.00	Guter Crustcore aus Frankreich. Mass Productions.
Maul halten	Jetzt reden wir	CD LP	25.00 18.00	Das Debut der Berliner bringt temporeichen Oi-Punk mit realitätsbezogenen kompromisslosen Texten. Die
Maximum Boycott/ Sous-Kaution	Panic En France	7"	6.00	Max. Boycott spielen GBH beinflussten Punk, Sous-Kaution Oi! mit leichtem Ska Touch.
MDC	Metal Devil Cokes	CD	16.00	Re-Release mit den Songs "Dirty Harry For President" und "Deep In The Heart Of Racist Amerikkka".
MDC	Millions Of Damn Christians	CD LP	16.00 16.00	3. LP, musikalisch wohl die beste MDC, mit tollem cover = abendmahl mit den MDC members
MDC	More Dead Cops 81-87	CD	16.00	die ausverkauften ersten EP's + die peel session 1987
MDC	Shades Of Brown	CD	24.00	das letzte studioalbum, mit dem MDC beweisen, dass sie immer noch eine band sind, die viel zu sagen hat
MDC	Smoke Signals	CD	10.00	Re-Release des 2. Albums zum Special Price
Meanwhile	Road To Hell	CD	3.00	gnadenloser Crustcore mit Discharge-Einschlag.
Medulla Nocte/ Freebase	From One Extreme To Another - Split	MCD	16.00	die beiden englischen Bands bringen energiegeladenen Hardcore
Megastore	Appearance	CD	22.00	Rauh-melodischer Emocore/Old School Hardcore Richtung Leatherface, Articles Of Faith aus Italien
Menace	Punk Rocker	7"	6.00	4 neue Songs der 77er Punkrock Legende
Mental Tearing After 9	Mental Tearing After 9	7"	9.00	Emotioneller Hardcore und Gitarrenrock mit Noise Elementen
Merauder/Stigmata	Brotherhood - Split-EP	7"	5.00	2 x Metalcore aus NYC auf Back Ta Basics
Miburo	Koudou	CD	30.00	Japanischer Oi! Punk Richtung Business, Cock Sparrer, Blitz, 4-Skins, Cockney Rejects und Cobra
Mighty Caesars	Surely They Were The Sons Of God Best Of, Volume 2	LP CD	18.00 24.00	Die LP enthält 16 Songs, die CD enthält 33 Songs aus "Surely...", "John Lennon..." und "English...", ein Muß für alle Fans von Billy Childish und den Milkshakes

Mighty Mighty Bosstones	Devil's Night Out	CD	23.00	1.LP, ultrageniale mischung aus metal, ska und hardcore aus boston. get it.
Mighty Mighty Bosstones	Devil's Night Out/Import	LP	20.00	1.LP, ultrageniale mischung aus metal, ska und hardcore aus boston. get it
Mighty Mighty Bosstones	Pay Attention	CD	34.00	6. Album der Bostoner mit gewohnt gutem Skacore - besser denn je
Millencolin	Pennybridge Pioneers	LP CD	23.00 33.00	4.Album der Melodycore Band aus Schweden auf Burning Heart Records
Mindsofconfusion	Untitled	7" CDS	5.00 6.00	MOF - Snapcase beeinflusster New School Hardcore aus Süddeutschland. 4-Song-EP
Miozän	Ignorance	LP CD	19.00 29.00	Guter Uniform/No For An Answer beeinflusster Old School Hardcore.
Miozän	Thorn In Your Side	CD LP	29.00 20.00	Das neue Album. Sehr guter Old School Hardcore Punk, incl. 'ner GBH Coverversion
Misfits	Famous Monsters	CD	33.00	Neues Album der New Yorker - gut wie gehabt.
Missbrauch	Über Leichen...	CD	25.00	Aggressiver Deutschpunk mit kritischen Texten
Missing Brain	Miststück	7"	6.00	Guter melodischer Punkrock aus Süddeutschland.
MM	Stand By Your Side	CD	25.00	Guter holländischer Old School Hardcore
Mob	Our Voice	7"	7.00	Oi Punk und Ska aus Bonn
Mohnoton	Analog	CD	25.00	Mix aus Deutschpunk und US Melodic Punkrock
Moloko Men/ Violent Drunks	Split-EP/Import	7"	9.00	2 x American Oi!
Molotow Soda	Eigenurin	CD LP	27.00 20.00	Neues Album der Deutschpunk Band - schneller Punkrock mit Pogogarantie
Molotow Soda	Keine Träume	LP CD	20.00 27.00	Re-Release des Deutschpunk Klassikers der späten 80er um Altpunk Tommy Molotow
Monochords	Monochords	7"	6.00	Guter melodischer Mod Punk aus Frankfurt
Monster	Rockers Delight	CD	33.00	Das punkige Debut Album der Schweden
Morning Again	As Tradition Dies Slowly	CD	32.00	2.LP der metallischen New School Sx Ex HC Band
Morning Again	Martyr	CD	18.00	1.Album mit neuem Sänger der Band aus Florida
Moss	The Jumbo Session	7"	6.00	Noisy New School Hardcore und Emocore
Mother's Pride	Take That	CD LP	24.00 18.00	2. Scheibe der Skapunk Band aus Berlin. mit 'ner Skaversion des Anti-Nowhere League Hits "Woman"
Motormuschi	Mein Leben als Motormuschi	10"	16.00	Schöner melancholischer Punkrock aus Hamburg. Erinnern teils an Dackelblut, Boxhamsters und EA 80
Muff Potter	Bordsteinkanten-geschichten	CD LP	22.00 18.00	3.LP. Harter und lauter Deutschpunk mit guten Melodien - zwischen Razzia, EA 80 und Dackelblut.
Murder 1	Shopping For Porn	CD	25.00	Ami Hardcore/Funcore aus New Jersey auf Impact Records. Erinnern teils an Murphy's Law.
Murder City Devils	In Name And Blood	CD LP	32.00 24.00	schöner melancholischer Punkrock, Pub Rock und Punk'n'Roll mit Ohrwurmmelodien und Orgeleinsätzen
Nausea	Extinction/Import	LP	18.00	Allerbester Crustcore aus NYC. Re-Release
NBP	And The Plot Thickens	CD	25.00	Not Born To Participate. Emocore mit Metal Edge
Negazione	100%	CD LP MC	7.00 5.00 1.00	Powervoller metallischer Hardcore, 2 Songs in italienisch, ihr letztes Album. Sonderpreis!
Negazione	Behind The Door	CD MLP	15.00 5.00	Klasse Scheibe! auf der CD ist zusätzlich noch die "Sempre In Bilico" 7" mit drauf. Sonderpreis
Negazione	Little Dreamer	PD CD	10.00 10.00	2. LP, ein absoluter Hardcore/Crossover Hammer. Sonderpreis!
Negazione	Sempre In Bilico	7"	3.00	2 wunderschöne melodiöse Songs mit ital. Texten.
Negazione	Wild Bunch – The Early Days	CD	15.00	Die ausverkauften EP's + die Split-LP mit Declino. Sonderpreis
Neglect	End It!	MCD MLP	18.00 12.00	Hate pur!!! Heavy Hatecore mit derben Texten aus New York - der absolute Abräumer!
Neglect	Hang In There	CDS 7"	5.00 6.00	3 absolut depressive und harte stücken. leider haben sich neglect nach der tour aufgelöst. Sonderpreis!
Neophyte	Entree en matiere	CD	18.00	Gelungenes Debut der französischen Früh80er Midtempo Punk Band Richt. Les Cadavres und PKRK

VITAMINEPILLEN

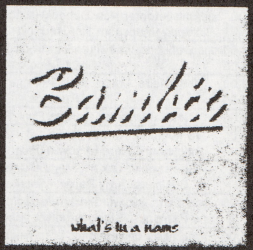

BAMBIX Whats in a name LP CD

Der 4te Longplayer [illegible] Erwartungen!
GIRLS KICK ASS in Vollendung
Zurück! [illegible] Frauen-Punkband!!!

NITROMINDS Time to know CD

[illegible]
[illegible]
Im Nov. Dez. mit BAMBIX auf großer Tour

PSYCHO GAMBOLA Macht 10

6 neue Songs über die Lüge, Wunder und Mut
Scheibe zur Land kann hier bald zusammen!
Leatherface & LA80 kommen sie nicht besser machen!

WALLRIDE A fistfull of ... LP

[illegible]
[illegible]
BAMBIX und SCATTERGUN [illegible]!!!

MOHNOTON Analog CD

Der Westerwald meldet sich wieder zu Wort
MOHNOTON verschmelzen den neuen D-Punk
der oben nach US-Punkrock verschmilzt!

MANGEL Bugs Off! CD

[illegible]
[illegible]
[illegible]

[illegible]

Nerve Agents	Days Of The White Owl	CD	34.00	Old School HCe Richtung Circle Jerks, Youth Of Today
Neverending...	Neverending...	MCD	5.00	gefühlsbetonter New School Hardcore aus Schweden, Richtung Snapcase, Refused und Quicksand. 6 Songs
New Bomb Turks	Destroy-Oh-Boy	CD	24.00	das Debut der brillianten Punkrock Band aus Ohio/USA,
		LP	18.00	Crypt Records
New Bomb Turks	Information Highway	LP	18.00	das zweite Album, das 1994 erschienen ist, Crypt
	Revisited	CD	24.00	Records
New Bomb Turks	Nightmare Scenario	CD	33.00	Neue Songs der Garage Punk/Punk'n'Roll Band
New Bomb Turks	Pissing Out The Poison	CD	24.00	76 Minuten, Raritäten wie z.B. lange ausverkaufte
		DLP	29.00	Singles und Remixe sowie unveröffentlichte Songs
Nice And Easy	Stuff 'n Fings	7"	6.00	Streetrock/Punk mit Members von Cock Sparrer, Business, Argy Bargy, Mistakes und The Elite
Nine Pound Hammer	The Mud, The Blood & The Beers	LP	18.00	Debut von '89, wiederveröffentlicht auf Crypt '93 - Mix aus Ramones, Stooges und Johnny Cash, Crypt Recs
Nine/Like Peter At Home	Split-CD	CD	25.00	Nine aus Schweden mit brachialem New School HC, Peter aus Spanien mit Damnation mäss. Noisecore
Nitrominds	Nitrominds	CD	25.00	Hardcore aus Brasilien - sind mit Bambix auf Tour
No FX	Pump Up The Valuum	CD	32.00	8. LP der SoCal Melodycore Band um Fat Mike
No Innocent Victim	No Innocent Victim	CD	25.00	Gut abgehender Old School HC mit christlichen Texten
No Milk	Stars De Supermarche	CD	25.00	Powervoller französischer Punk Richtung Les Sheriff.
No Milk/Priapix	Panic En France	7"	6.00	2 x klassischer Punkrock aus Frankreich.
No Person Cult	No Person Cult	CD	25.00	Die ostdeutsche Band bringt heftigen Sheer Terror beeinflussten Old School Hardcore
No Respect	Excuse My Smile	CD	24.00	Guter Skapunk der Redskin Band aus Göttingen.
No Respect	Tunes Of Decline	CD	25.00	2. Album dieser antifaschistischen Skapunk Band.
No Use For A Name	More Betterness/Import	CD	30.00	5.LP mit schönem California Punk/Melodycore
No Use For A Name	The New Red Years	CD	30.00	Frühe Aufnahmen , die bei NRA erschienen sind.
Nobody's Heroes	Kill Tomorrow	7"	8.00	4 x US Streetpunk
Noones Victim	On A Thin Line/Import	CD	30.00	Old styled US Punk Richtung Dropkick Murphys
No-Talents	100% Punk CD	CD	25.00	Bester 77er Punk aus dem Land der Baguettes
Notdurft	Junge Liebe in Gefahr	CD	24.00	2.LP der bereits in den 80ern aktiven Deutschpunk
		LP	16.00	Band auf Impact Records
Notgeil	Notgeil	7"	6.00	5 Deutschpunk Kracher mit ex Vobsturm Leuten
Novotny TV	Das Volk sind wirr	CD	25.00	abgefahrener Deutschpunk mit krankem Sänger. Liegt soundmässig zwi. Schleim-Keim, Sonics und Pagans
Noxon	That's Life - Picture 10"	PD10	18.00	melodisch-rockiger Streetpunk aus Cottbus/Lausitz
NRA	Is This For Real?	CD	24.00	Aktuelles Album der Holländer - 14 Melodykracher
OB	P18	10"	18.00	Garantiert nicht jugendfreie Texte und eine Mischung aus Oi-Punk und Sex'n'Roll. Verkauf nur ab 18 Jahre!!
OB	Pellkartoffeln mit Butter & Quark	LP	18.00	Die 1. LP bringt nicht ganz so deftige Texte und darf auch an Jugendliche unter 18 Jahren verkauft werden
Oblivians	Play 9 Songs With Mr. Quintron	CD	24.00	Aufnahmen mit dem Gast Keyboarder Mr. Quintron, inkl.
		LP	18.00	3 Gospel Covers und "Mary Lou", Crypt Records
Oblivians	Popular Favorites	LP	18.00	wilder Rock'n'Roll des Trios aus Memphis, ihre beste
		CD	24.00	Scheibe, Crypt Records
Offs	Californian Skapunk Pioneers	CDS	12.00	Skapunk Band aus San Francisco/CA. Die Tracks ihrer ausverkauften EP's und 2 Live Tracks v. 77-79.
OHL	Das 7. Zeichen	CD	25.00	musikalisch und textlich kompromisslos wie eh und je - entweder man liebt oder man hasst sie
OHL	Die Stunde der Wahrheit	CD	24.00	Neueres Album von OHL = Oberste Heeresleitung
Oi Polloi	Fuaim Catha	LP	18.00	Kult Anarchopunk Band aus Schottland.
Oi Polloi	THC	7"	6.00	Neustes Werk der Schotten
Oi! The Arrase	Anarkol!	CD	25.00	guter, powervoller, aggressiver Oi! Punk aus Mallorca. Incl. spanischer Coverversion der Angelic Upstarts
Oi!Genz	Neues Jahrhundert... altes Problem	LP	18.00	12 x deutschsprachiger Oi! Punk vom Feinsten! Limitiert auf 1000 Stück. Wir sind die Macht!!!
Oi-Melz	Oi-Stress	LP	18.00	Der 2. Schlag der Hagener Oi! Punk Band, auf Knock
		CD	25.00	Out Records.

Oi-melz	Verfluchte Oimelz	LP CD	18.00 25.00	Eingängiger Oi-Punk mit Metalkante zum Mitsingen aus Hagen. 3.LP auf Knock Out Records
Oiters	Hier sind die Oiters	LP CD	20.00 25.00	13 x Oi! Punk'n'Roll
Oizone	An Indifferent Beat	LP CD	25.00 32.00	Oi Zone aus Reading/UK werten die Hitsingles von Boyzone im Oi! Punk Stil mit klassischen Punkriffs auf
Old School 101	Pura Vida	CD	30.00	OS 101 mit NYC Funcore mit Texten um das wahre Leben sprich Party, Strand, Bier und Frauen
On File	Ejected From...	CD	28.00	80s Working Class Oi aus Schottland
One Man Army	Dead End Stories	CD	30.00	US Streetpunk Richtung US Bombs, Dropkick Murphys
One Way Out	Grounds ForPunishment	CD	24.00	guter derber New School Hardcore right in your face!
One Way System	All Systems Go	CD	30.00	Reissue 1.LP, Singles plus unveröffentlichten Songs
One Way System	Waiting For Zero/Import	CD	28.00	Bester englischer Pogopunk aus den Mid 80ern.
One Way System	Writing On The Wall	CD	26.00	Tracks des 2. Albums, die "Cum On Fee ..." und "Children Of The Night" EP's sowie rare Demo Songs
OneKingDown	God Loves, Man Kills	CD LP	32.00 22.00	Aktuelles Album auf Revelation Records.
Only If You Call Me Jonathan	September Malevolence	7" CDS	6.00 12.00	Sehr schöner und stimmungsvoller Emocore aus Schweden. Die CDS mit Bonustracks
Operation	Destruktiv Utveckling	MLP	13.00	Guter Anarcho Punk/Crustcore aus Schweden
Opposite Force	History As We Lived It	CD LP	25.00 18.00	Rocking XXX New York Hardcore aus Italien, mit Members von Timebomb und Purification.
Oppressed	Dead&Buried/Fatal Blow	CD	26.00	Beide Alben auf 1 CD
Oppressed	More Noize For The Boys	CD LP	20.00 18.00	Coverversionen (u.a. Slade, Eddie & The Hot Rods) + ältere Singletracks, neu aufgenommen bzw. remastert
Oppressed	Oi! Oi! Music	CD	30.00	Englische Oi-Punk/Streetpunk Band der frühen 80er.
Oppressed	The Best Of The Oppressed	CD	26.00	Englische Sharp Skin Band. 22 Songs: Ultra Violence, Poser, Skinhead In Stapress, Hurry Up Harry. ..
Oppressed Logic	It's Harassment/Import	LP	20.00	80s style Old School Hardcore mit wüsten Texten
Oppressed/Impact	Strength In Unity	D7"	12.00	Split der Oi! Bands aus England bzw. aus Canada
Optimum Wound Profile	Asphyxia	CD	3.00	absolut klasse Scheibe der Engländer - irgendwo zwischen Hardcore, Industrial, New Metal und Gothic
Out Cold/Voorhees	Split	MCD	16.00	2 x bester Old School Hardcore Punk
Outcasts	Blood & Thunder/ 7 Deadly Sins	CD	26.00	Klassischer UK Punkrock der frühen 80er. Re-Release
Oversight/Prowlers	Street Punk Intrigue	CD	25.00	Split-CD. 2 x Streetpunk aus Canada bzw. aus Italien.
Oxymoron	Best Before 2000 – The Singles	CD	27.00	Die Beware Poisonous 7", Crisis Identity 7", Mohican Melodies 7", Sampler Tracks + die Tracks der Split mit Dropkick Murphys. Div. Songs wurden neu eingespielt
Oxymoron	Fuck The 90's Here's Our Noize	CD LP	25.00 18.00	Bester Streetpunk/Oi-Punk aus Erlangen
Oxymoron	The Pack Is Back!	LP CD	18.00 25.00	2.LP der Streetpunk/Oi-Punk aus Erlangen. 15 Sing-a-long Knaller
Oxymoron	Westworld	MLP MCD	12.00 15.00	6 neuere Songs.
Oxymoron/ Dropkick Murphys	Split-EP	7"	6.00	Oxymoron mit 2 Songs. Dropkick Murphys mit Cover-version von Cock Sparrers und 1 Song ihrer 2.LP
P.S.R. (Projekt Schwarz-Rot)	Risse	CD	24.00	2.LP, anspruchsvoller Deutschpunk Richtung Dackelblut, But Alive, Razzia.
Pack	Pack	LP	16.00	Pack war eine der ersten deutschen Punkbands - hier ist jetzt ein Re-Release ihrer 1978 erschienenen LP
Patriot	We The People/Import	CD	28.00	Guter American Oi mit eingängigen Singalongs
Pearls For Pigs	Nudge, Nudge Wink, Wink, Know What...	CD	25.00	Das Debut der Münchner Band bringt melodiösen Punk'n'Roll. Schlecht & Schwindlig Records
Peepshows	Mondo Deluxe	CD	33.00	Skandinavischer, adrenalingeladener Punk'n'Roll
Pennywise	Live @ The Key Club	CD LP	33.00 24.00	18 Songs live im legendären Key Club
Pennywise	Straight Ahead	CD	33.00	6.LP der Melodycore Band auf Epitaph Records
Perfuses	Extrait d'un acte de nais.	CD	18.00	Französischer Punkrock auf Combat Rock Records

Pezz	One Last Look.../Import	CD LP	29.00 19.00	Rauher Melodycore Richtung frühe Jawbreaker aus Memphis/Tennessee
Phased 4° F	Painfield	MCD 10"	14.00 14.00	Die Schweizer machen Noise Rock a la Killdozer und Flipper zu ihren besten Zeiten.
Pietasters	Awesome Mixtape # 6	CD LP	34.00 24.00	2.LP, Skacore mit bombastischer Bläsersektion und Latin Einflüssen auf Hellcat/Epitaph Records
Pig Must Die	Die Geschichte von Richie und andere Schicksalsmelodien	DCD	22.00	Konzeptalbum mit der ganzen Geschichte von Richie: sein Aufstieg und Fall, der neue Pfad und Schicksals-melodien. Guter mitsingtauglicher Punk-Rock
Pig Must Die	Die Zeit ist gekommen	CD LP	22.00 17.00	die 5 Schweine vom Niederrhein sind wieder da! Wieder bringen die Jungs besten Deutschpunk
Pig Must Die	Wir warten auf's Christkind	7" CDS	6.00 8.00	Nachdenkliche Musik z. heiligen Fest. 5 Tracks: Satan Klaus, Freu Dich! Paraneujahr, Micha,Agentenspiel
Pignation	You Would Hate To Know	CD	24.00	Heavy as fuck Grind/Hardcore, inspiriert von den frühen D.R.I. und Suicidal Tendencies
Pillbox	Tired?	CD LP	25.00 17.00	Energiegeladener Hardcore/Metalcore mit Edde von den Baffdecks, auf Impact Records
Pillocks	No Good For Nothing	LP CD	20.00 29.00	Klassischer UK-Punk mit Oi! Touch und Singalongs. ex-Members v. Red London, Yummy, Trinkerkohorte
Pissed But Sexy	Face Of Hate	7"	6.00	Streetpunk
PKRK	Atchoum	CD	25.00	2. Album, sehr schöner melodischer Punkrock
PKRK	Pogo Braque	MCD	16.00	8 Songs, aufgenommen 1997.
PKRK	Poussez Fort	CD	25.00	Das Debut Album
PKRK	Situation Critik	CD	25.00	3.Album der französischen Punk Band
PKRK	Vendemiaire	7"	6.00	4 Songs, aufgenommen 1989
Plan 9	Dead Inside	MCD	10.00	Die Schweden bringen den coolsten Rock'n'Roll seit den Hellacopters, Backyard Babies und Gluecifer
Planlos	Verraten und verkauft	CD	29.00	Schöner melodisch-poppiger Deutschpunk.
Pöbel und Gesocks	5 Millionen	CD	25.00	Aktuelles Album der Scumpunk Band um Willi Wucher aus dem Ruhrpott - 15 Songs im typischen P & G Stil
Pocken	Beschiss.Jahre im Bezirk	7"	6.00	Bester Oi! Punk aus Köln-Porz
Poison Idea	The Early Years	CD	25.00	Archivaufnahmen aus den Jahren 1980-1984 handelt. Bester Old School Hardcore aus Portland/Oregon
Poison The Well	Distance	10"	16.00	Florida New School HC Richtung frühe Morning Again
Pole°	Sky Conquerors Are Falling...	CD	10.00	Der erste Longplayer der süddeutschen New School Hardcore/Emocore Band. Sonderpreis!
Police Bastard	Gulf War Syndrome	7"	6.00	Neue EP der Band aus Birmingham
Pop,Sigi	Herman Monster war der erste Punk CD	CD LP	20.00 18.00	guter Abgeh-Punk mit schönen Melodien und massig Fun des Sängers der Marionetz
Pop,Sigi	R.A.M.O.N.E.S.	7"	6.00	5 Ramones Songs und 1 Motörhead Song, das Ganze mit bayrischen Texten von Sigi Pop persönlich.
Post Regiment	Tragiedia	LP	18.00	aggressiver und powervoller Anarcho Punk/Crustcore
Potlach	An Album	CD	25.00	Sehr guter Skacore/Skatepunk mit Reggae und Streetpunk Einflüssen aus Schweden
Practical Joke	Chased	CD	10.00	Äusserst gelungener Skacore aus Bremen
Primate/Spine	Split	MCD	16.00	2 der heißesten neuen UK Hardcore Bands
Prison 11	Sidekicks	CD LP	25.00 20.00	Powervoller, melodischer Punkrock Richtung Leatherface mit 2 ex-Maniacs Leuten
Products	Just Having A Laugh	CDS 7"	14.00 6.00	Stark UK-Punk beeinflusste schwedische All Star Punkrock Band
Products	Once Again...The Products	CD LP	30.00 22.00	Das Album auf Sidekicks Records.
Profax	Discographie	CD LP	25.00 18.00	Die bekannteste Schweizer Straight Edge HC Band. Die ausverk. EP's und Samplertracks.
Protestera	Kampen gar vidare	LP	17.00	Anarchopunk auf Skuld Releases
Psycho Gambola	Die Macht der Lüge	10"	18.00	6 neue Songs der Deutschpunk Band, Vitaminepillen
Public Toys	Rock'n'Roll Parasites	CD 10"	28.00 18.00	Rock'n'Roll geschwängerter Punkrock aus Düsseldorf.

PETER AND THE TEST TUBE BABIES

PETER & THE TEST TUBE BABIES kehren nach Deutschland zurück um die letzte Runde für ihre nun ein Jahr andauernde "Final Nail World Tour" einzuläuten. Die neue CD "The Final Nail" enthält 24 Songs, die ein gut zusammengestellter Mix aus 22 Jahren PETER & THE TEST TUBE BABIES Aufnahmen sind. Das Album enthält einige neue Songs, remixte und neu aufgenommene Klassiker, einige Live Stücke, Gastauftritte und sogar eine klassische Version von "Transvestite" Die Veröffentlichung ist sicher kein "Greatest Hits" sondern mehr ein Tribut, das 22 Jahre Chaos und Orgien einer der besten und am längsten bestehenden Punk Bands zusammenfaßt. Hier nun der Überblick über mehr als 20 Jahre Punk Rock History:

PETER & THE TEST TUBE BABIES haben sicherlich einige der besten Punk Songs aller Zeiten geschrieben! In den frühen 80ern waren sie anders als all die anderen neuen Bands und haben über das Leben und die Risiken junger Punks in Brighton England berichtet. "Banned From The Pubs", "Intensive Care", "Run Like Hell", die Liste könnte man fast endlos verlängern... alle hatten die typischen TEST TUBES Merkmale, sie kombinierten kleine persönliche Tragödien mit wirklich guten Melodien und am wichtigsten - alle hatten einen großartigen Humor.

Konzerte waren immer spaßige Veranstaltungen mit einer großartigen Bühnenshow und massig Unterhaltung. Die überwältigende Stimmung wurde auf dem Live Debut Album "Pissed And Proud" festgehalten. Seit diesen frühen Perlen wurden die TEST TUBES besser und besser. Der nächste Stapel Songs "Jinx", "Blown Out Again" und "September", die alle auf "The Mating Sounds Of South American Frogs" enthalten sind, blieben vier Monate auf Platz 1 der englischen Independent Charts. Eine US Tour folgte, die ihren Höhepunkt in Los Angeles fand, wo das Olympic Auditorium mit 4.000 Leuten ausverkauft war.

Die erste TEST TUBES US Veröffentlichung "Soberphobia" ist wahrscheinlich einer ihrer besten Momente. Der Einsatz von Keyboards und Saxophon auf einigen Songs war sicher nicht das, was die Leute erwartet haben, aber kam wirklich gut. Die vielgesuchten CD's "Cringe" und "The $hit Factory" bewiesen, daß die TEST TUBES auch Anfang der 90er Jahre unberechenbar blieben.

1995 brachte die Veröffentlichung "Supermodels" und den Abschied von Trapper und Ogs (Bass und Schlagzeug). Achtzehn Jahre hinterließen ihre Spuren und besser bezahlte Jobs winkten.

1998 (im 20. TEST TUBES Jahr), und mit den jungen dynamischen AD und H am Schlagzeug und Bass, veröffentlichten PETER & THE TEST TUBE BABIES "Alien Pubduction", das Klassiker wie "Early Grave", "Pissed For Xmas" und "Sour Grapes" enthält. Die Band spielte auf vielen europäischen Festivals und tourte ausgiebig in Amerika und dem Fernen Osten. PETER & THE TEST TUBE BABIES konnten weiterhin live begeistern und verweigerten jegliche Kompromisse im Studio.

PETER & THE TEST TUBE BABIES haben sich als hervorragende Musiker bewiesen und waren niemals bereit sich an Punk Normen anzupassen. Wer die Band noch nicht kennt sollte "The Final Nail" unbedingt anhören. Das Cover enthält ein Bild von Peter, der in der Nähe eines zerfallenen Piers in Brighton an ein Kreuz genagelt ist. Die Szene ist eine Erinnerung an das erste Album, bei dem ein junger, dünner Peter am Nacktbadestrand in Brighton zu sehen ist, der eine Flasche Merrydown Cider hält und nicht weiß, was ihn in den kommenden Jahren erwarten wird. Dieses Tribut faßt 22 Jahre zusammen und beweist, daß PETER & THE TEST TUBE BABIES auch heute noch immer eine der besten Punk Bands überhaupt sind. Wenn Du die Gelegenheit bekommst, die Band zu hören, verpasse sie nicht!

LIVE: 14.12. Osnabrück/Works, 15.12. Wuppertal/HdJ, 16.12. Jena/Kassablanca, 17.12. Lahr/Universal, 18.12. Frankfurt/ Batschkapp, 19.12. München/Backstage, 20.12. Tübingen/Sudhaus, 21.12. Lübeck/Treibsand, 22.12. Braunschweig/FBZ, 23.12. Weinheim/Café Zentral

PETER & THE TEST TUBE BABIES			
Alien Pubduction	CD LP	24.00 18.00	Das Album wurde mit den Special Gästen Colin und Jock von GBH in Frankfurt und London aufgenommen und kommt wesentlich rauher als "Supermodels"
Fuck The Millennium	CDS	12.00	Die beste Punkband der Welt bringt mit "Fuck ... " und "Still Love The Pubs" zwei neue Songs sowie einen Remix von "Getting Pissed For Christmas", das die Band gemeinsam mit GBH aufgenommen hat
Journey To The Centre Of Johnny Clarke's Head	CD	16.00	kam ursprünglich als tape für den peter fanclub und wurde wegen der nachfrage auch auf CD veröffentlicht
Loud Blaring Punk Rock	CD	16.00	wurde bereits 1979 aufgenommen und ist, wie es der titel sagt, loud blaring punk rock! midprice
Mating Sounds Of South American Frogs	MC	10.00	Ein absoluter Punkklassiker gibt`s nun zum Midprice. Enthält Kultsongs wie "Jinx" und "Blown Out Again"
Rotting In The Fart Sack	MCD	12.00	5 songs, gab's ursprünglich als mini-LP und kommt jetzt zum CD-sonderpreis
Schwein Lake Live	CD	24.00	Live in München 95 in sehr gutem Sound und mit allen Hits, incl. Banned From The Pubs, Supermodels, The Jinx, Transvestite , Run Like Hell, Maniac...
Soberphobia	CD	16.00	Wohl die poppigste Peter Scheibe, aber auch absoluter Kult. Mit dem Song "Spirit of Keith Moon"
Supermodels	CD	12.00	14 Punkknaller + 1 Country beeinflußtes Stück. "Busy Doing Nothing" ist übrigens ein Bing Crosby Cover
Supermodels/Import	7"	5.00	Limitierte 7" in multicoloured Vinyl mit den Songs "Supermodels", "U-Bore-Me" und "Shake My World"
The Final Nail	CD	24.00	Das wohl letzte Album der besten Punkrock Band! Neue Songs, remixte und neu aufgenommene Klassiker, unveröffentlichte Live Songs sowie Songs, die in spanisch, französisch und deutsch gesungen werden.

Public Toys	Safety Pins On Television	7"	6.00	4 Songs mit neuem Sänger auf,m Dirty Faces Label.
Puffball	It's Gotta Be VoodooBaby	LP	20.00	Rockiger Punk aus Schweden.
Puffball	Swedish Nitro	10"	18.00	Exploding rocking Punk mit Motörhead Feeling
Pull Dead	Roll On Elvis	CD	25.00	aggressiver metallischer Hardcore und Thrash Metal der 80er. Mal schleppend, mal uptempo Gemoshe
Punkles	Punkles	CD	26.00	aka Prollhead aus Hamburch covern Beatles Hits, die sie zu deutschen Punk Songs verwandeln.
Punkroiber	Dirty Dancing	7"	6.00	4 Titel der Thüringer Oi!sters Richtung Beck's Pistols.
PVC	Wall City Rock	CD D10"	25.00 25.00	unbekannte/unveröffentl. Studiosongs, aufgenommen 1979. Klasse Punkrock Richtung frühe Vibrators
Queers	Beyond The Valley/ Imp.	CD	32.00	Punkrock mit schönen Melodien + Ramones Feeling
Quyd	Balm	MCD	16.00	Rauher, melancholischer Hardcore/Emocore
Quyd	Blame	MCD	16.00	Emotionaler, melodischer Hardcore aus Braunschweig
Quyd	Jack In The Box	LP	18.00	Das gelungene neue Album, kommt in schwerem Vinyl
Rabblerousers	Street Justice	CD	28.00	guter Oi! Punk im Stil der 80er aus Toronto/Canada
Racer Ten	Melodies & Memories	CD	15.00	Pop Punk mit bratzigen Gitarren aus Canada
Radiation Kings	In Deatho Knocko	7"	6.00	Garage Punk aus Solingen incl. R. Stones Cover
Radio 69	Hearts,Minds&Memories	LP	20.00	Streetpunk, Oi! und Punkrock aus Schweden
Radiobaghdad	665: Neighbor Of The Beast	CD	30.00	Sehr guter rauh-melodischer Old School Hardcore und Skatepunk aus Florida
Raid	Hands Off The Animals	CD	7.00	Re-Release der militanten Straight Edge Band auf CD.
Rain On The Parade	Self Worth	MCD	15.00	Old School Hardcore aus den US of A
Raised Fist	Ignoring The Guidelines	CD LP	34.00 24.00	Metallischer Old School Hardcore aus Schweden, 2.LP
Ramones	Acid Eaters	LP	15.00	one two three four- Ramones Lim. russische Pressung
Rampgod	Stop Bugging	MCD	14.00	Melodischer Old School Hardcore aus Bayern
Rancid	And Out Come The Wolves/Import	CD	32.00	die 3.LP, Rancid vereinigen wieder gekonnt Ska und Punk Roots mit klassischen Oi-Elementen
Rancid	Rancid	CD LP	33.00 24.00	5.Album der Kalifornier: 22 Punkrock-Knaller, die wesentlicher härter kommen als ihre letzten Alben
Randumbs	Things Are Tough All Over/Import	CD LP	32.00 25.00	2.LP, rotziger California Punk zwischen den Angry Samoans, den frühen Queers und GG Allin

Randy	There's No Way We Gonna Fit In	CD	33.00	melodischer Punkrock aus Schweden, Re-Release ihres 1. Albums
Rank Miasm	Downhill	10" MCD	18.00 18.00	Der 2.Streich der süddeutschen Punkrockkapelle Richtung Blitz Babiez. Klasse Cover Artwork.
Rank Miasm	See Ya In Hell	7"	6.00	Melod. Punkrock/Melodycore mit Sängerin. Debut
Rastaknast/ Troublemakers	Split-EP	7"	6.00	Rastaknast mit klasse Pogopunk, die Troublemakers aus Schweden mit gutem Schwedenpunk
Ratzepimmel/ Schizo-Sturm	Ratzepimmel/ Schizo-Sturm	7"	6.00	Die beiden Bands aus Franken bringen provokanten Oi-Punk. Auf Nordland Records.
Raw Noise	The Terror Continues	LP	18.00	82er Discharge/GBH beeinflußter Hardcore Punk mit ENT und Cradle Of Filth Members
Raw Power	Reptile House	CD	29.00	Comeback der Väter des italienischen Hardcores
Raw Power	Time To Kill/Import	CD	28.00	Kraftvoller Mix aus Hardcore und Metal
Rawside	Out Of Control Live	CD	24.00	Live im Alten Stadtbahnhof /Schweinfurt. AbschiedsLP
Rawside	Police Terror	CD	24.00	Debut LP, knallharter deutscher Pogo-Hardcore. Kult!!!
Rawside	Staatsgewalt, 2.LP	LP	16.00	gnadenloser Pogosound der härtesten dt. Punkband
Razzaaparte	Razzaaparte	7"	6.00	Italienischer Oi! Punk auf S.O.A. Records
Razzia	Augenzeugenberichte	CD LP	25.00 18.00	Das aktuelle Album der Hamburger
Razzia	Labyrinth	CD	18.00	auch hier verbinden sie wieder anspruchsvolle texte mit deutschpunk und anderen sounds
Razzia	Tag ohne Schatten	CD	25.00	Re-Release des Deutschpunk Klassikers von 1983
Reach The Sky	So Far From Home/Imp.	CD	30.00	Melodic Boston Old School Hardcore mit Einflüssen von Dag Nasty, Ignite und 7 Seconds
React	Disturbing The Souls...	7"	6.00	Klasse Crustcore auf Profane Existence/Skuld.
Real	Highlights	7"	6.00	Sehr schöner eingängiger Emocore/Alternative aus Berlin - irgendwo zwischen Ignite und Quicksand.
Recharge	Hamburg '42	CD	20.00	Crustcore aus Hannover
Recharge	Menschen, Hass, Vernichtung	CD LP	25.00 17.00	Discharge & Crucifix meets Chaos Z, Vorkriegsphase & Rawside. Kultiger Crustcore mit deutschen Texten
Reckless	Time For Demolition	MLP	14.00	Oi! The Arrase ohne ihren Sänger, dafür mit Patti v. Scattergun am Mikro. Punkrock direkt in die Fresse!
Red Alert	The Oi! Singles Collection	CD	26.00	Die raren EP's:In Britain,3rd&Final,Take No Prisoners, City Invasion, There's A Guitar...und Drinkin' With...
Red Alert	The Rarities	CD	26.00	Bisher unveröffentlichte, rare Aufnahmen
Red Alert	We've Got The Power	CD	30.00	1.LP der englischen Oi! Punk Band aus Sunderland
Red Alert	Wearside	LP	18.00	Aktuelles Album - Sunderland Streetpunk rules!
Red London	Days Like These	CD LP	25.00 18.00	Sunderlands Oi! Legende mit einem neueren Album: Sound der frühen 80er - taufrisch für die 90er.
Red London	Downtown Riot	CDS 7"	10.00 6.00	Sehr schöner, melodischer Streetpunk mit engagierten Texten. Die 7" mit 3, die CDS mit 4 Songs.
Red London	Once Upon A Generation	CD PD	25.00 20.00	Abschiedsalbum der dienstältesten UK-Streetpunk Band.
Red London	Streetlife - The Best Of Red London	CD	25.00	Die 21 besten Songs der englischen Streetpunk Band aus Sunderland, wo auch die A. Upstarts herkommen
Redpoint D.C./ Trinkerkohorte	Split-EP	7"	6.00	Redpoint D.C. mit Oi-Hardcore/Oi Punk. Die Trinkerkohorte aus Berlin mit eingängigem Oi! Punk
Redshift	I Scream	CD	25.00	Powervoller Hardcore aus Madrid irgendwo zwischen Sick Of It All, Suicidal Tendencies und Refused
Reekys/Boonaraaas	Split-EP	7"	6.00	Hot & steamy wrestlin' Garage Punk

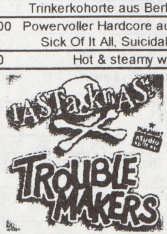

Refused	Everlasting	MCD	15.00	new school straight edge hardcore
Refused	Pump The Brakes	CDS	4.00	sehr guter straight edge hardcore mit massig breaks
Refused	The Demo Comp. Vol.2	CD	24.00	Frühe Aufnahmen. Auf Burning Heart Records.
Refused	The Shape Of Punk To Come	CD	30.00	3. LP, bei der sie sich von ihrer experimentellen Seite zeigen. Intellektueller, revolutionärer Punk und Noise
Refused	This Just Might Be... The Truth	CD	24.00	das 1.album... noch besser als ihre vorherigen releases - new school straight edge hardcore at it's best.
Reinhardt	Xaver	7"	6.00	2.EP, schöner melodischer Punkrock
Reiziger	Grab And Nailed	7"	6.00	Pulsierender, melancholischer Emocore mit DC Touch
		CDS	12.00	mit ex-Members von Kosjer D aus Belgien
Rejected Youth	Screwballs	7"	6.00	5-Song-Debut der Franken, erinnern teils an Oxymoron
Rejuvenate	Rejuvenate/Import	7"	6.00	Re-Release der gesuchten Debut EP von 1992
Rejuvenate	To The Extreme/Import	CD	8.00	Derber New York Old School Hardcore mit Tommy Rat
Repugnant	Strategies Of Dissolving Our Respiration	CD	25.00	Heftiger Crustcore und Metalcore aus Südhessen
Repugnant/ Pale Creation	Split-CD	CD	25.00	P. Creation aus Cleveland/Ohio haben einige Releases auf dem Label des Integrity Sängers veröffentlicht
Re-Sisters	Riots Not Diets	7"	6.00	Rauher, feministischer Anarchopunk
Rest In Pieces	My Rage	CD	18.00	mid 80s new york hardcore mit armand majidi, der heute bei sick of it all trommelt
Reveal	Evolution Dies Slowly	CD	25.00	Sehr guter New School Hardcore aus Tilburg/Holland
Reveal	To Explore The Invention To Create	CD	25.00	Heavy New School Hardcore Richtung Unbroken,
		LP	20.00	Converge, Catharsis, Will Haven, Neurosis
Revelators	We Told You Not To Cross Us	CD	24.00	Mix aus Devil Dogs mässigem Punkrock, Hillbilly und
		LP	18.00	DMZ mässigen Gitarrensounds, Crypt Records
Richies	Pet Summer	CD	10.00	3. Album - auch dieses mal geht es um Mädels, surfen und Banana bread from Outer Space... - cooles Cover
Richies	Spring Surprise	CD	10.00	2. LP der Monthy Python's des Punks aus Duisburg.
		LP	10.00	Punk-Pop-Bubblegum!!! Mit Illustrationen von Orlando.
		MC	0.50	
Richies	Why Lie? Need A Beer!	CD	7.00	4.Album, Wie gewohnt werden wieder grandiose Melodien und powervoller Punk kombiniert.
Richies	Winter Wonderland	CD	10.00	Debut Album, enthält als Bonus die "Fish Licence" EP
Right Direction	Bury The Hatchet	CD	30.00	Bereits das 4.Album der holländischen Hardcore Band
Right For Life	Give Us Light Or Truth	7"	6.00	Rauher Old School Hardcore aus Frankreich.
		CDS	12.00	
River City Rebels	Racism, Religion & War	CD	30.00	Rotziger Skapunk/Melodycore mit 'ner Prise Pogues
Rock'n'Roll Stormtroopers	Hanging Out With The Boys	7"	6.00	Ultimativer kick ass Rock'n'Roll aus Sindelfingen. Essentiell!!!
Rotten Sound	Drain	LP	18.00	15 neue Songs mit heftigstem Tornado Grindcore
Ruhestöhrunk	Rhythmus des Nordens	7"	7.00	Oi! Punk auf Bandworm Records
Run Devil Run	Sinking Deeper	CD	30.00	Old School Hardcore mit Members von Brother's Keeper, In Cold Blood und Spudmonsters
Rupture	Get Fucked Cunt	7"	6.00	Dreckig-rotziger Aussie Scumpunk & versaute Texte.
Ryker's	Life's A Gamble...So Is Death	LP	20.00	4.Album der Kasseler Metalcore Band. Mit 'ner Version
		CD	29.00	der Fussballhymne "You'll Never Walk Alone".
Ryker's	Once I Believed – The Lost & Found EP's	CD	25.00	Enthält die Tracks der ersten 3 EP's: "Paback Time", "First Blood" und "Blast From The Past".
S.F.B.	Stiefelfroinde	LP	19.00	S.F.B. steht für Stiefel Froinde Brandenburg. Brutaler Oi! Punk aus Brandenburg, limitiert auf 500 Stück
Sado Sluts On Smack	Sado Sluts On Smack	CD	20.00	Obskurer Glamrock und Punk'n'Roll aus New York im Stile der New York Dolls. Schlecht & Schwindlig
Samiam	Astray	CD	33.00	SoCal Melodycore, bereits das 6. Album auf Burning
		LP	24.00	Heart Records
Samiam	The New Red Years	CD	29.00	Aufnahmen von 90-92 auf New Red Archives Records
Sanity Assassins	Live At The CBGB Club/ New York	7"	6.00	Mit dem ex-Blitzkrieg Sänger. Rauher Old School Hardcore Punk. Auf 500 Stück lim.in weißem Vinyl
Sapporo	Red nicht mehr von HC	7"	6.00	deutscher Punkrock mit melanch. Melodien und intelligenten Texten. Erinnert an EA 80 und Fehlfarben

Sapporo/ Oral Flippers	Split-EP	7"	6.00	2 x schöner deutscher Punkrock/Hardcore. Beide Bands erinnern teils an EA 80 und Fehlfarben
Satanic Mechanics	B-Movie Baby	7"	6.00	kompromissloser schneller Punk'n'Roll
Satanic Surfers	Fragments & Fractions	CD	33.00	4.Album der schwedischen Melodycore/Skapunk Band
Scattergun	Le Destin	CD	25.00	Das Debut Album
Scattergun	Sick Society	CD LP	25.00 18.00	Schnörkelloser Punkrock direkt aus dem Bach mit Sängerin aus Berlin.
Scharmützel	Derb und gnadenlos	CD	25.00	1. Album. 12 x Oi! Punk aus Süddeutschland
Scharmützel	Wenn es Nacht wird...	CD	25.00	2. CD, kraftvoller Oi/American Oi
Scheintot	Guten Taag	CD	25.00	2.Album der Koblenzer Streetpunks
Schizma	Unity 2000	LP	18.00	Rauher und brutaler New York Hardcore aus Polen
Schizosturm	Die Welt ist schön	LP	19.00	Franken Oi! Punk Power pur!
Schliessmuskel	Alphabet der Mafia	CD LP	10.00 10.00	3.LP - mit "rita, part 3" + "wendy", einer beach boys coverversion. kommt mit tollem pizzacover
Schliessmuskel	Aufstand alter Männer	CD	26.00	ein neues Album der Hamminkelner Funpunklegende
Schliessmuskel	Komm, setz dich zu uns	7"	4.00	das debut der funcore band, ein klassiker
Schliessmuskel	Untergang der abendländischen Kultur	LP	10.00	Das 1. Album der Hamminkelner zum Sonderpreis
Schliessmuskel	Weniger Fett, mehr Muskeln!	MCD MLP	10.00 9.00	8 geile punkrockhits für eure party. sonderpreis
Schlusspunkt	Gelegenheitsrebellen	CD	25.00	Melodischer und kraftvoller Deutschpunk
Schrottgrenze	Super.	CD	22.00	Punkrock/Deutschpunk mit eingängigen Melodien
Screeching Weasel	Teen Punks In Heat	CD LP	32.00 24.00	Pop Punk auf Lookout! Records
Scum	Meuterei in Eurodisneyland	7"	6.00	3 neue Stücke in ihrem unverwechselbaren 77er Deutschpunk Stil. Auf Schlecht & Schwindlig Records.
Scumbag Roads	Beats'n'Bumbkins	CD LP	25.00 19.00	Gut abgehender Punkrock und High Speed Rock'n'Roll.
Scurvy	League	7"	6.00	Sehr gute junge Oi! Punk Band aus Süd London.
Second To None/ E-Town Concrete	New Jersey Brotherhood/ Import	7"	7.00	2 x guter New York Hardcore aus New Jersey auf Back Ta Basics
Section 5	We Won't Change	CD	30.00	Englischer Oi! Punk der frühen 80er
Seein'Red/Catweazle	Split	10"	14.00	Schneller Polit-Hardcore und melodischer HC aus NL
Sensa Yuma	Every Day's Your Last Day!	CD	20.00	genialer Pogo Hardcore aus Birmingham/UK mit Jock und Ross von GBH und Stu von Police Bastard.
Serene Fall	The Long March	CD	25.00	EA 80 Gitarrist und Schlagzeuger. Schöner melanch. Punkrock, der teils in Richtung Joy Division geht.
Sergio Leone	Grätenernte	7"	6.00	Politischer Deutschpunk/Anarcho Hardcore
Serpico	Heroes Of The Bombs...	7"	6.00	4 neue Songs mit schönem melodischem Emocore
Serpico	They Shoot Babies...	7"	6.00	sehr schöner melodischer Emocore, Day After Records
Sex Pistols	Better Than Dead	CD	26.00	Live in Nord England 1976.
Sex Pistols	Live At The Chelmsford Prison	CD	26.00	Die Pistols live im Knast, mit Coverversion vom Who Hit "Substitute"
Sex Pistols	Never Mind The Bollox	LP	15.00	Ihr legendäres Album als russische Pressung
SexSexSex	924 North 25th Street	10" CD	3.00 25.00	Treibender Punk'n'Roll/Schweinerock aus Schweden. Die 10" gibt's jetzt zum absoluten Sonderpreis!
SFA	Solace	CD	10.00	3. und bestes Album der New Yorker Hatecore Band
SFA	The New Morality	LP	16.00	NYC Hatecore! Nachpressung ihrer Debut LP
Sham 69	Adventures Of The Hersham Boys	CD	26.00	eine der wichtigsten englischen Oi!/Streetpunk Bands. Re-Release ihrer LP von 79 Incl. If The Kids Are United
Sham 69	Live In Japan	CD	29.00	Songs, live im Club Citta Kawasaki/Japan im März 91
Shameful Heaven	Shameful Heaven	MCD	16.00	New School Hardcore/Emocore aus Spanien
Shapeshifter	Only A Word	7"	6.00	Noisy New School Hardcore auf Greed Records
Sheer Terror	Asshole And Proud	7"	6.00	Die Bonustracks der Ugly & Proud LP. Lim. auf 1000
Sheer Terror	Bulldog Edition	DCD	34.00	Ultimativer NY Hatecore. Die Tracks von Just Can't..., Thanks..., Old..., Live At CB's und 10 Demotracks
Shelter	When 20 Summers Pass	CD LP	30.00 20.00	Aktuelles Album der Krishna Straight Edge Band um Ray Cappo. Powervoller, melodischer Positive HC

She-Male Trouble	Burner	7"	6.00	Ex-Female Trouble. Die neue Single der Berliner Band
		CDS	12.00	bringt 4 absolut powervolle Songs
Sheregano	Field	CD	25.00	Sehr guter New School Hardcore aus Spanien
Shock Troops	Fun & Fury	CD	25.00	Sehr schöner Oi! Punk aus Quebec/Canada
Shockwave	Dominicon	CD	18.00	Brutaler East Coast Hardcore Richtung Path Of
		LP	18.00	Resistance und Earth Crisis.
Short'n'Curlies	For Fuck's Sake	10"	18.00	8 Songs der englischen Oi! Punks
Shut Ups	Haul Off And Smack...	7"	9.00	Kick ass Rock'n'Roll auf Junk Records
Shutdown N.Y.C.	Few And Far Between	CD	30.00	"Brooklyn Youth Crew". Straight in your face New York
		LP	23.00	Old School Hardcore, produziert von Roger Miret/AF
Sick Of It All	Blood, Sweat And No	CD	20.00	Re-Release kultigen Debut Albums
	Tears	LP	20.00	
Sick Of It All	Just Look Around	CD	20.00	Re-Release ihres Albums von 1992.
		LP	20.00	
Sick Of It All	Live In A World Full Of	PD	18.00	24 Songs in gutem Sound, mit Pushed Too Far, It's
	Hate	CD	25.00	Clobberin Time, Injustice System, Just Look Around
Sick Of It All	Scratch The Surface	CD	20.00	3.LP und Major Debut der New Yorker
Sick Of It All	Yours Truly	CD	32.00	6. LP der New York Hardcore Band - gut wie immer
Sidekick/Disrespect	0711 vs. 030 - Split-EP	7"	6.00	2 x bester NY Style Metalcore aus 0711/Stuttgart und
				030/Berlin: Berlin-Stuttgart Brotherhood
Silver Tongued Devil	Over The Top	MCD	18.00	High Energy Punk'n'Roll aus Pittsburgh mit Einflüssen
		10"	18.00	der Stooges, Ramones, Motörhead, New Bomb Turks
Sin City Suckers	The Return Of The Sin	CD	25.00	Melodischer Mix aus Streetpunk, Melodycore und Ska
	City Suckers			aus Bielefeld. Erinnert teils an die Dropkick Murphys
Sir Veja	Actually It's No Punk...	CD	25.00	Münchner Melodycore und Skapunk
Skacha	Xustiza cega	CD	25.00	Guter melodischer Oi-Punk aus Spanien, 2.Album
Skarhead	Kings At Crime/Import	CD	30.00	Heftiger New York Hardcore mit 2 Sängern
Skeezicks	Discography	CD	20.00	Eine der ersten deutschen HC Bands der Mid 80er.
Skitsystem	Gra Värld/Svarta Tankar	CD	32.00	Gnadenloser Crustcore aus Schweden
Slapshot	16 Valve Hate	CD	24.00	Boston Old School Hardcore, neueres Album
Slapshot	Blast Furnace	MLP	12.00	6 songs nach 2 jahren pause
Slapshot	Live At SO 36	LP	16.00	über 40 minuten live auf ihrer 93er europatour
Slapshot	Olde Tyme Hardcore	CD	30.00	Boston Old School Hardcore - ihr erster Release auf
		LP	20.00	Century Media Records und ihr aktuelles Album
Slapshot	Unconsciousness	LP	16.00	4.LP. das ganze kommt wieder wesentlich hardcoriger
Slaughter & The Dogs	Do It Dog Style	CD	32.00	Guter englischer 77er Punk, die CD incl. der EP's
		LP	25.00	Dame To Blame, Quick... und Boot Boys...
Slice 49	Out Of Time	7"	6.00	Turbopower-Punk'n'Roll mit Danzig mässigem Gesang
Slime	Compilation 81-87	CD	24.00	Eine der wichtigsten deutschen Punk Bands. Live-
		LP	18.00	Mitschnitte und Proberaumaufnahmen
Sloppy Seconds	More Trouble Than	LP	25.00	Powervoller Punkrock und Melodycore auf Nitro
	They're Worth	CD	32.00	Records.
Small But Angry	Link Out	CD	24.00	2.CD der Melodic Hardcore/Punk Band
Smalltown Criminals/Pints	Split-EP	7"	6.00	S. C.: Streetpunk vs.Social D. vs. Bruisers. ex Rawside Members. Die Pints mit bratzigem schwed. Streetpunk
Smegma	Nachspielzeit	7"	8.00	Abschiedwerk der Hamburger. 3 Covers von Madball,
		MCD	15.00	Oxblood und den Ärzten. Die MCD mit Bonus Tracks
Smegma	Schrammel Oi!	CD	25.00	12 x wirklich guter Oi!-Punk
Smooth & Greedy	Howlin' Heart	CD	25.00	Social Distortion beeinflusster schwed. Punk'n'Roll
Snapcase	Designs For	CD	32.00	3. Album der kultigen New School Hardcore Band aus
	Automotion/Import	LP	22.00	Buffalo/NY
Snapcase	Lookinglasself	LP	16.00	straight edge HC kombiniert mit metal +noise elementen
Snapcase	Steps	7"	6.00	3 Tracks der Kultband aus Buffalo/New York State.
Sniffing Glue	Is This Romantic?	CD	25.00	Rauher Streetpunk aus Schweden - 4-Skins go Punk
Snuff	Caught In Session	CD	26.00	Session vom 30.1.89 + Evening Session vom 21.12.94
Snuff	Numb Nuts	CD	30.00	Schöner Emocore aus England. Das neue Album auf
		LP	20.00	Fat Wreck Chords
So What	Turn Away	CD	25.00	14 harte, schnelle und dennoch melodische Punk Songs
		LP	18.00	im Stil der US Punk Bands der frühen 80er

Skint

Hier findet Ihr ein Interview der irischen Punk/Oi! Band SKINT, das Ende November 2000 mit ihrem Sänger Barry geführt wurde.

Für die Leute die Euch gar nicht kennen erzähl mal was über SKINT.
Barry: SKINT sind eine Punk/Oi! Band aus Dublin, Irland. Wir spielen seit Mitte der 90er Jahre zusammen. Richtig los ging's 1996 mit den Beiträgen zu den Helen Of Oi Samplern "Punks, Skins & Herberts" Vol.1 + Vol.2. Danach veröffentlichten wir dann unsere erste Single "7"'s Of Noize". Die schlug ein wie eine Bombe mit hervorragenden Reviews im MMR, Flipside... und war binnen Monaten ausverkauft. 1998 folgte dann unser erstes Album "In The Firing Line", wieder bekam das Album gute Kritiken und wir gingen auf unsere erste grössere Tour mit RED ALERT nach Deutschland. Ansonsten haben wir schon des öfteren in England gespielt. In Irland spielen wir so ca. einmal im Monat mit Bands die auf Tour sind u.a. BUSINESS, MENACE usw.

O.K. nun ein paar Worte zu Eurem brandneuen Album "Thru The Bottom Of A Glass". Ihr habt auch eine neue Besetzung hab ich gehört?
Barry: Ja, unser alter Sänger Lockie ist aus privaten Gründen recht kurzfristig ausgestiegen. Gerade mal 3 Wochen vor den Aufnahmen zum neuen Album. Da ich vorher schon das ein oder andere Stück gesungen hab dachten wir wir probieren es mal mit mir am Gesang aus. Um mich an der Gitarre etwas zu entlasten haben wir meinen alten Kumpel Marky mit als zweiten Gitarristen an Bord genommen. Das neue Album hat 12 Lieder u.a. auch mit irischen Instrumenten.

Wie hört sich das neue Album an?
Barry: Es ist immer noch unser typischer Stil, die meisten sagen es erinnert an die frühen ONE WAY SYSTEM, was natürlich ein Kompliment ist. Allerdings ist durch meinen Gesang das ganze eine ganze Ecke härter, rauher, aggressiver geworden. Trotzdem sind die Songs voller Melodie was eben unter anderem durch die Bläser kommt die wir im Gegensatz zum ersten Album diesesmal noch verstärkt eingesetzt haben.

Bläser?
Barry: Ja, Saxophon, Posaunen und Trompeten das kömmt gut. Dann haben wir noch wie gesagt etwas irische Folklore Instrumente bei "Celtig Tiger" eingesetzt. Ob das ganze live machbar ist ist eher zu bezweifeln, zumindest auf einer längeren Tour.

Apropos Tour, ihr kommt ja im März wieder auf Tour nach Deutschland, wie hat es Euch das letzte Mal gefallen?
Barry: Grossartig, fantastisch wir hatten die beste Zeit unseres Lebens. Wir können gar nicht warten wieder rüber zu kommen, das ganze wird diesesmal von M.A.D. organisiert, so dass es hoffentlich ein paar Konzerte mehr werden und auch in etwas grösseren Läden.

O.K. das war's auch schon, noch ein paar abschliessende Worte?
Barry: Im Moment sind wir "voll drauf", neues Album, neues Line-Up wir können gar nicht warten live loszulegen. Wir werden erst ein paar Gigs hier in Irland spielen dann eventuell in England. Im März dann Kontinent v.a. Deutschland, und wer weiss vielleicht klappt es ja dieses Jahr noch mit Holidays In The Sun oder gar Amerika. Wir werden sehen, der Ball rollt. Holt Euch unsere neue Scheibe. Wir sehen Euch alle im März! Cheers SKINT!

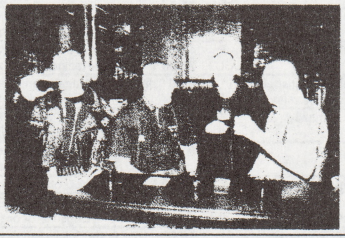

SKINT		
In The Firing Line	CD 25.00 LP 20.00	Skint beweisen, daß nicht nur Guinness und guter Whiskey von der grünen Insel kommen, sondern auch erstklassiger Oi-Punk!
Through The Bottom Of A Glass	CD 25.00 LP 20.00	2.Album, 12 neue Stücke ihres patentierten Brickwall Punk'n'Oi! Street Rock'n'Roll mit neuem Sänger und Bläsersektion. Auf Leprock Records

Social Distortion	Live At The Roxy/Import	CD	19.00	Live in Hollywood im April 1998. 17 ihrer besten Songs
Social Distortion	Mainliner	CD	25.00	Rare Singles/B-Seiten: 1945, Mainliner, Justice... etc.
Social Distortion	Mommy's Little Monster	CD	25.00	Southern California Punkrock at its best! 1.LP von 82
Social Distortion	Prison Bound	CD	25.00	Das 88er Album. Nicht mehr so rauh wie die 1.LP
Social Distortion	Social Distortion	CD	25.00	3. LP von 90. Mit Sick Boy, Ball & Chain, Ring Of Fire
Social Distortion	Somewhere Between Heaven & Hell	CD	25.00	Das 4.Album der Orange County Kultband. Enthält u.a. die Klassiker Cold Feelings, King Of Fools etc.
Social Distortion	White Ligh White Heat White Trash	CD	25.00	5.LP. Melancholischer Orange County Punk mit Country und Rockabilly Einflüssen wie gewohnt, jedoch kommt dieses Album wieder wesentlich härter und punkiger
Soko Durst	5 Kraftma bitte...	LP	19.00	Trinkfeste Streetpunk/Oi/Party Band aus Chemnitz
Sonic Dolls	Bionik	LP	18.00	Das neue Album mit schmutzigem Punkrock
Sortits	Four New Songs	7"	6.00	Ex-Drummerin Resal hat den Gesang übernommen
Sortits	Jetzt wird gefickt!	LP	18.00	Punk mit Hardcore Einflüssen aus München.
Sortits	Three People Wonder	MCD	12.00	Das Debut der Münchner um Schlagzeugerin Teresa
Sortits/Seizure	Split-EP	7"	6.00	London meets Munich! 2 x fetter Punkrock. Bei Seizure spielen auch Members der UK Subs mit.
Soulboys	Fuck You We Are The Boys	7"	6.00	Mix aus Stiff Little Fingers und den frühen Skrewdriver, ohne deren Texte natürlich
Special Duties	77 In 97	CD	26.00	Bester Streetpunk aus den frühen 80ern aus England
Spectators	For Your Future	LP	20.00	Kamikaze Oi! aus dem Land der aufgehenden Sonne
Speed Chicken	Chicks Who Love Guns	7"	6.00	Kick ass Punk'n'Roll, Surf und Rockabilly
Spermbirds	Best Of	CD	20.00	Best Of der wohl besten dt. HC Band aller Zeiten
Spermbirds	Nothing Is Easy	LP	18.00	Das 2. Album der Kaiserslautener
Spirit Of '88/ Da Real Deal	New Jersey Hardcore - Split-EP	7"	7.00	New Jersey Old School HC und American Oi mit Spirit of '88. Metallischer Old School HC mit Da Real Deal
Spirit Of Youth	Colors That Bleed	CD LP	25.00 18.00	2.LP, guter metallischer New School Straight Edge Hardcore aus Belgien. Auf Good Life Recordings
Split Image	Ich bin ich	CD	22.00	Metallisch-rockiger Streetpunk. 2.Album
Splodge-nessabounds	I Don't Know	CD LP	29.00 20.00	Klasse englischer Punkrock mit 'ner geballten Portion Fun. Das Richtige für den nächsten Pub Besuch.
Springtoifel	5 Mainzeldroogs inBerlin	DCD	28.00	Aufnahmen ihres Gigs in Berlin 1994
Springtoifel	10 Jahre satanische Takte	CD	25.00	Endlich wieder zu haben – mit Liedern wie Lustige Stiefel, Sex & Ska, Skinheadgirl
Springtoifel	Lässige Hunde	CD	25.00	CD re-release der 2. LP der mainzelmänner
Springtoifel	Sex,Droogs& Rock&Roll	CD	25.00	"hai, hai hai! die mainzeldroogs!!" - neueres album
Springtoifel	Tanz der Toifel	CD	24.00	Reissue des 86 erschienenen Debuts - ein teuflischer Cocktail aus Ska, Oi, Metal, Punkrock und Funpunk.
Springtoifel	Weck, Worscht & Oi!	CD LP	25.00 20.00	Das aktuelle Album mit 12 Songs der Mainzeldroogs
Springtoifel	Weihnachten/Silvester	10"	18.00	je 2 Titel um die Themen Weihnachten und Silvester. Mit Weihnachtshörspiel und 2 –gedichten, col. Vinyl
Stage Bottles	Big Kick!!	LP CD	18.00 25.00	2.LP der antifaschistischen Oi Band aus Frankfurt. Schöner melodischer Oi Punk mit Ska-Einflüssen.
Stage Bottles	Sometimes Antisocial, Always Antifascist	7"	6.00	die letzten Aufnahmen mit Sängerin Manu. Mit Intro von Attila the Stockbroker.
Stage Bottles/ Los Fastidios	Fetter Skinhead	CDS	6.00	2 x bester Oi! Punk aus Frankfurt bzw. aus Italien. 4 Songs, incl. "You'll Never Walk Alone"
Stage Bottles/ No Respect	Split-EP	7"	6.00	Die Stage Bottles mit bestem Oi-Punkrock und die Ska Band No Respect mit jeweils 2 Songs
Staircase	The Sound Of...	MCD	16.00	Melancholischer Emorock/Alternative Hardcore
Stampin' Ground	Carved From Empty Wounds	CD	30.00	Bereits das 3.Album der Engländer: heftigster Straight Edge Hardcore und Thrash Metal
Stampin' Ground	Demons Run Amok	CD	10.00	Die erste Full-length Scheibe der UK Straight Edge Hardcore Monster. Absolut heavy – Pflichtstoff!!
Stampin' Ground	Stampin' Ground	MCD	7.00	die Tracks der "Dawn Of Night" und "Starved" EP's
Standard	Behold My Discontent	CD	25.00	Aggressiver metallischer Hardcore aus Holland
Standing Tall	Swalling The Gods	CD LP	25.00 20.00	Heavy New School Hardcore Richtung Coalesce und Starkweather

State Of Fear	The Tables Will Turn...	LP	18.00	Absolut genialer brachialer Crustcore aus Minneapolis
State Of The Union	State Of The Union	LP	18.00	Brutalster Crustcore auf Skuld/Profane Existence
Steakknife	The 3000 $ EP	7"	6.00	2 unveröffentlichte Songs und 1 neuerer Live Song.
Steakknife	Songs Men Have Died For	LP	19.00	2.LP der Saarländer mit Lee Hollis von den Spermbirds Klasse HC Richtung Spermbirds, DK, Angry Samoans
Steakknife	The Amp Of God	CD	29.00	Bereits das 3. Album. Die Jungs rocken wie die Hölle!
Steelcap	Comando matajipis	MCD	16.00	Oi! Punk aus Spanien
Stiff Little Fingers	Go For It	CD	30.00	Das letzte Album vor dem ersten Split der Band 1981
Stigmata	Do Unto Others...	CD	32.00	Heftigster Metalcore auf I Scream Records
Stiletto Boys	Rockets And Bombs	LP	20.00	GlamTrashPunk mit Einflüssen der Dead Boys, Boys...
Stimilion	In And Through The Fight	CD	25.00	Abwechslungsreicher Melodycore und in your face Punkrock aus München. Anspieltip: Mike Ness vs. Me
Stimpy	Takin' Care Of Business	CD	25.00	schöner melodisch-poppiger 77er Punk aus Hamburg
Stomper 98	Stomping Harmonists	CD LP	25.00 18.00	Bester Streetpunk mit Saxophon aus Bayern. Auf DSS Records
STP	Sin Temptation And Pain	CD LP	29.00 24.00	Punk'n'Roll und High Energy Rock Richtung Turbonegro und Rocket From The Crypt
Street Troopers	Take The Battle To The Streets	CD LP	25.00 18.00	Melodischer Oi-Punk/Hardcore aus Canada auf Knock Out Records.
Streetcleaners	Pomona Queen/Import	CD	28.00	melodischer Punk Rock mit SoCal Feeling. Rotten Rec.
Strife	Grey/To An End - Import	7"	2.00	2 neuere Hammersongs der Kaliformier
Strife	In This Defiance/Import	LP CD	20.00 30.00	Gut abgehender Straight Edge Hardcore aus San Diego/Ca. Auf Victory Records
Strife	One Truth	CD	24.00	1.LP, absolut genialer metallischer straight edge HC
Strummer,Joe And The Mescaleros	Rock Art And The X-Ray Style	CD	34.00	Soloalbum des Frontmannes der legendären Punkband The Clash
Stubbs,Frankie	Stubbs,Frankie	10"	18.00	Akkustik Songs des Leatherface Leaders
Styrian Bootboys	Bootboys 96	7"	6.00	Österreichische Oi! Band mit ex-Members von Oi!96
Sublime	Greatest Hits	CD	34.00	Mix aus Punk, Reggae, Rap und Dub. Best Of
Subterranian Kids	Ya No Hay Tiempo	CD	25.00	klassischer spanischer Old School Hardcore
Suburban Rebels	Nacidos para provocar	CD	25.00	Oi! Punk aus Spanien
Suburban Threat	American Punk/Import	CD	32.00	SoCal Hardcore Punk auf TKO Records
Suckspeed	End Of Depression	CD LP	3.00 10.00	3.LP, noch rockiger, eine absolut geniale Scheibe, Sonderpreis!
Suckspeed	Slow Motion	LP CD	2.00 5.00	3. LP mit neuem Line-Up. schleppender Mix aus Metal + Hardcore) Sonderpreis
Suckspeed	Stormbringer	12"	0.50	3 Songs, wie die 7" + "the Raid" neu aufgenommen
Suckspeed	Stormbringer/Step Out	7"	0.50	Mit `ner Coverversion des Deep Purple Songs.
Suckspeed	The Day Of Light	CD LP	3.00 10.00	1. LP, spitzen Hardcore/Crossover/Thrash aus Hannover, Sonderpreis!
Suckspeed	Unknown Gender	MCD	0.50	Projekt, das irgendwo zwischen engl. Gitarrenpop und Suicidal Tendencies mässigem Hardcore liegt
Suicidal Tendencies	Free Your Soul	CD	25.00	ST! Neues Album der Jungs um Mike Muir
Suicidal Tendencies	Freedump	CD	25.00	Das erste Studio Album nach jahrelanger Abstinenz
Suicidal Tendencies	Six The Hard Way	MCD	18.00	2 Songs im typischen ST Sound der frühen Jahre, 2 unveröffentl. Songs von 96/97 plus 2 Live Aufnahmen
Sunshine	Velvet Suicide	CD LP	22.00 16.00	3.LP der kalifornischen Emonoisecore/Psychedelic Band auf Day After Records. Die CD im Digipack
Surface	Shadow's Cast...	CD	29.00	Sehr guter heavy New School XXX Power
Surrounded/Krutch	Split-EP/Import	7"	5.00	2 x guter Pennsylvania Hardcore auf Back Ta Basics
Swingin' Utters	Swingin' Utters	CD	32.00	Klasse rauher Punkrock aus San Francisco zwischen den Stiff Little Fingers, Rancid und Clash. 5.Album
Swingin' Utters/ Youth Brigade	BYO Split Series Vol.2/ Import	LP CD	20.00 28.00	2 x bester Melodycore aus CA.
Swoons	Sometimes Antisocial, Always Antifascist	7"	6.00	Die Pop Punk Band mit 4 Ska Songs, davon 1 exklusiv auf dieser 7"
Tagtraum	Seelenpuzzle	CD LP	25.00 18.00	3.LP, melodischer Deutschpunk/Melodycore Richtung Boxhamsters, But Alive, No FX und Terrorgruppe.
Tagtraum	Trotz und Träume	CD	10.00	Re-Release ihrer Debut CD von 98. Sonderpreis

Tears Of Frustration	Tears Of Frustration	7"	6.00	Old School Hardcore Richtung Warzone, Cro-Mags
Tears Of Frustration/Schizma	Split-EP	7" MCD	6.00 14.00	2 x New York Old School Hardcore aus New Jersey bzw. aus Polen
Tech 9	Last Time Of Defense	CD	30.00	Streetpunk und New York Hardcore aus Holland, 2.LP
Teen Idols	Full Leather Jacket	CD	32.00	guter Pop Punk und Melodycore
Teengenerate	Get Action	LP CD	18.00 24.00	gut abgehender, dreckiger Punkrock aus Tokio auf Crypt Records
Templars	Biaus Seignors Freres	CD	30.00	Noch mehr Songs der NY Boys
Templars	Omne Datum Optimum/ Import	CD LP	26.00 20.00	Bester American Oi! aus New York City. Das geniale neue Album auf GMM Records
Templars	Two In One/Import	CD	28.00	2 LP's auf 1 CD: "Return Of..." und "Beauseant"
Templars/Oxblood	Powerfist Split-EP	7"	8.00	2 x bester American Oi auf Vulture Rock Records
Templars/Stomper98	Split-EP	7"	6.00	2 x bester Streetpunk aus New York bzw. aus Bayern.
Ten Buck Fuck / TBF	Big Share Of Nothing	10"	18.00	Schmutziger Punk'n'Roll auf Radio Blast Recordings.
Ten Yard Fight	Demo 1995	7"	6.00	Boston Old School Straight Edge Hardcore
Tension	War Cry	CD	33.00	Canadischer Früh80er UK-styled Punkrock mit ex-Members von Exploited, Filth und Lager Lads
Terrorgruppe	1 World - 0 Future	CD LP	29.00 20.00	Ihr dato schönste, schrecklichste, schnellste, härteste, melodiöseste, superbste Terrorgruppen-Album
Terrorgruppe	Melodien für Milliarden	LP	18.00	2. LP. Kultiger Deutschpunk mit Rotzlöffeltexten
Terrorgruppe	Musik für Arschlöcher	LP	18.00	der erste Longplayer der Bärliner
Terveet Kädet	The Ultimate Pain	CD	25.00	Die finnischen Hardcore Kings der 80er sind zurück
Texas Terry & The Stiff Tones	Eat Shit	CD	34.00	Das weibliche Pendant zu Iggy Pop mit legendärer Bühnenshow. Das rockt!
Thee Headcoats	Beach Bums Must Die	CD LP	24.00 18.00	krachiger 70er Jahre Punk und Beat, CD enthält zusätzlich die Earls Of Suavedom LP
Thee Headcoats	Brother Is Dead... But Fly Is Gone	CD	27.00	Kult Garage Punker um Billy Childish. 13 Covers von Clash, Buzzcocks, Richard Hell,Chuck Berry u.a.
Thee Headcoats	Earls Of Suavedom	LP	18.00	das zweite Album, Crypt Records
3 O'Clock Heroes	Cynical Bite	CD	7.00	Die 2.CD, mit "The Boxer" von Simon & Garfunkel
3 O'Clock Heroes	Estonia	CD	10.00	Letztes Studioalbum der Frankfurter Punkrock Band.
3 O'Clock Heroes	Kerrränggggg!	CD	14.00	Die erste CD der Frankfurter Punker von 1991
3 O'Clock Heroes	Over The Dump	CDS	3.00	Der ultimative Song für alle Kelly Family Feinde!
3 O'Clock Heroes	Songs And Nails	CD	9.00	3.CD. Melodiöser Punkrock britischer Tradition mit Einflüssen von Jam, Stiff Little Fingers, Undertones und den frühen Damned mit absoluten Killermelodien.
Thumbs Down	Reality Check	CD	30.00	Old School Hardcore auf I Scream Records, 2.LP
Time Bomb 77	Protect & Serve/Import	CD LP	15.00 18.00	Klasse Pogo-Punk/Oi-Punk von 4 schwergewichtigen Punks aus Atlanta/Georgia. Mit Gary Yoxen
Tin Soldiers	A Briefcase Full Of Punkrock	CD	14.00	Hochmelodischer Oi-Punk/Streetpunk aus Wuppertal im Stile der Stiff Little Fingers und Blitz
Tinnitus	Auf dem Weg	CD	26.00	Pop Punk Richtung Wohlstandskinder und Wizo
Tollwut	Amok	CD	25.00	Die gesammelten Werke von 1977-1997 der nach den Marionetz bekanntesten Münchner Punkband.
Torquemada	Je Suis A Vendre	CD	25.00	guter französischer Oi! Punk mit klasse Melodien.
Toxoplasma	Leben verboten	CD	22.00	14 klasse songs mit punk'n'roll/deutschpunk
Toxoplasma	Spielen ihre Lieder!	CD	25.00	Live am 1. + 2. Juli im Juz Andernach
Toy Dolls	Absurd Ditties	CD	30.00	Funpunk von vulgar Olga aus Nordengland. '93er LP
Toy Dolls	Fat Bob's Feet	CD	30.00	Allein schon das Cover macht die CD empfehlenswert.
Toy Dolls	One More Megabyte	CD	30.00	neueres Album - sehr gut wie immer.
Transmission Stereo	Session 58-62	MCD	15.00	Stimmungsvoller, melancholischer Emocore
Trashcan Darlings	Gore Gore Boys...	10"	18.00	Glampunk und Punk'n'Roll aus Norwegen
Trial	Are These Our Lives?	CD LP	30.00 20.00	Old School Straight Edge Hardcore mit Einflüssen von Burn und Cro-Mags, auf Equal Vision Records.
Trinkerkohorte	Haben wollen	7"	6.00	Trinker Oi! Punk und geballte Berliner Prollpower.
Trio mit 4 Foisten	Titten raus, Amerika!	CD	25.00	Deutscher Midtempo Oi! Punk aus Berlin.
Troopers	Gassenhauer	LP CD	19.00 29.00	Das 2. Album der Berliner - gute Fusion aus Oi, Streetpunk, deutschem Hardcore und Metal

Troopers	Geliebt, gehaßt...	CD LP	29.00 19.00	Das 3. Album der Berliner. Auf Bad Dog Records, 'nem von Mad Mob Records
Trotskids	4 fois en 10 minutes!!...	7"	6.00	Guter Mid80s Punk aus Paris. 4 Songs von 1985
Trotskids	La complete	CD	25.00	Sämtliche Aufnahmen der französischen Punk Band
True To Life (Lebensnah)	Thoughts To Rearrange	CD	25.00	Die süddeutsche Band macht lärmigen intensiven New School Hardcore mit englischen/deutschen Texten.
TSOL (True Sound Of Liberty)	Dance With Me	CD	25.00	Legendärer Orange County Hardcore Punk der frühen 80er Jahre, ihre beste LP, die 1981 erschienen ist
Turbo AC's	Damnation Overdrive	CD	25.00	1.LP,gut abgehender Punk'n'Roll aus NYC. Reissue
Turbo AC's	Nova!	7"	7.00	Greaser Punk vom Feinsten, produziert v. Roger Miret
Turbo AC's	Winner Take All	CD LP	30.00 22.00	2. Album der coolen Rock'n'Roller aus New York City. Absolut genial! Das Vinyl mit Bonustrack.
Turbo AC's/ Electric Hellclub	Split-EP	7"	7.00	Turbo AC's mit 2 Songs. Electric Hellclub mit 1 Song ihres "Rocket ..." Albums und einem neuen Song
Turbonegro	Apocalypse Dudes	CD LP	26.00 18.00	Das eingängigere und rockigere 4.Album der coolen Denim Apocalypse Dudes aus Oslo/Norwegen.
Turbonegro	Ass Cobra	LP CD	18.00 26.00	Noisiger Scumpunk/Garage Punk und Hardcore aus Norwegen auf. Kommt mit Pin Up Poster des Sängers
Turbonegro	Darkness Forever	CD	26.00	Das ultimative Live Album
Turbonegro	Hot Cars And Spent Contraceptives	LP CD	19.00 26.00	Wiederveröffentlichung ihres 1. Albums mit 4 Bonustracks
Turbonegro	Never Is Forever	CD LP	26.00 18.00	Das 1994 erschienene 2. Album der Norweger. Das Ganze wird remastert und kommt mit Derrick Cover.
Turbonegro/ Anal Babes	Split-EP	7"	6.00	Beide norwegischen Bands covern sich gegenseitig. Hart hitting Punk'n'Roll Granate
Turnover	Debut	7"	6.00	Powervoller Old School Straight Edge Hardcore.
Turnover	Blame	CD	22.00	Enthält die 7 Songs der Debut EP plus 5 Songs
Turpentines	By Popular Demand	CD LP	35.00 25.00	Dreckiger Punk'n'Roll mit 70s/60s Einflüssen zwischen MC5, den Stooges und Elvis aus Schweden. Die 3.LP

LEPROCK

RECORDS

presents

from the back street pubs of Dublin

Skint

Ireland beste Streetpunk Band mit ihren zweiten Album. 12 Stuecke ihres eigens patentierten brickwall punk'n'OI! SKINT sind besser als je zuvor !! Neue Besetzung, neuer Saenger und jetzt mit voller Blaeserabteilung, Saxophon, Posaune..... . Absolut genialer "in yer face" hard as nails street rock'n'roll. Kein 08/15 OI! und auch kein Abklatsch amerikanischer Bands sondern spitzenmaessiger Streetpunk/OI! wie er im Jahre 2000 klingen muss.

"THRU THE BOTTOM OF A GLASS"

CD / LP LEP-002

LP auf 1.000 Stueck limitiert

auf Tour im Maerz 2001

mehr Infos unter:

http://www.leprock.com

TV Killers	Fuckin' Frenchies	LP	18.00	77-styled Punk & kick ass Punk'n'Roll aus Frankreich
Überflüssig	Totengräber Boogie	CD	25.00	Guter Deutschpunk aus Herne, Schlecht & Schwindlig
UK Subs	UK Subs/PunkRock Rar.	CD	29.00	Englische Punkband der ersten Stunden. Mit viele Hits
Ukkermark	In Butter	7"	6.00	Berliner Punkrock mit elektronischem Sound
Undertones	Positive Touch	CD	29.00	Genialer poppig-melodischer 77erPunk und Mod Sound aus England. Ihr 81er Album
Underule	Underule	CD	25.00	UK Hardcore auf Blackfish Records
Uniform Choice	Wishing Well/The Complete Discography	CD	25.00	kalifornische Straight Edge Band, pre-Ignite. Die Alben Screaming..., Early Demos, Staring... + Live Tracks.
Union 13	Youth Betrayal And The Awakening	CD LP	33.00 24.00	3.LP, Old School Hardcore von Chicanos aus Los Angeles/CA mit englischen und spanischen Texten
Unite	Playing With Fire	MCD	16.00	Brutaler UK-Hardcore auf Blackfish Records
Unite/December	Split	MCD	16.00	Brutaler Hardcore aus England bzw. den USA
Unkinds	Malizia Erotica	CD LP	29.00 22.00	Schwedischer Punk'n'Roll mit Einflüssen der Cramps, Poison Idea, GG Allin, Misfits bis hin zu Little Richard
Untergangskomman.	Die Pest	CD	22.00	2.Album der Mainzelpunks, auf Impact Records
Up Front	Movement	CD	26.00	Old School Straight Edge Hardcore aus New Jersey.
Urban DK	Innocent Victim/Import	LP	20.00	Schneller, harter US Punk Richtung Poison Idea
US Bombs	Kill Me Good/Import	7"	8.00	3 Songs der Kalifornier auf Beer City Records
US Bombs	The World	CD LP	33.00 24.00	In your face Street Punk out from the streets of Los Angeles mit dem charismatischen Duane Peters
US Bombs	War Birth	LP CD	22.00 33.00	Britisch beeinf.r Punk mit 'ner Prise R'n'R & Surfpunk. Einflüsse von Clash, Peter &TTB, Sex Pistols, Sham 69
Vageenas	Punkrockers From Hell	CD	11.00	Kick-Ass-Punk mit Sängerin, live am 31.12.98
Vampyre State Building	Triple A	7"	6.00	Rauher Garagenpunk, heisser Rockabilly und finstere Barmusik
Vandals	Look What I Almost Stepped In...	CD LP	33.00 23.00	4. Album der Orange County Punk/Funcore Band: High Speed Balladen und eingängiger Popcore
Vanilla Muffins	Gimme Some Sugar Oi!	CD LP	28.00 20.00	Das 4. Album. 12 fantastische Sugar Oi Hits und ein Live Mitschnitt von "You Come Back To Switzerland
Vanilla Muffins	Sugar Oi Will Win	CD	25.00	Oi-Punk aus Basel/CH auf Helen Of Oi! Records
Vanilla Muffins	The Devil Is Swiss	CD	25.00	Sehr gutes 2.Album der Schweizer Oi! Punk Band.
Vanilla Muffins	Ultra Fine Day	10" CD	18.00 25.00	Das 3. Album der Schweizer. Sind im Dez. 2000 mit Peter & The Test Tube Babies auf Tour
Varukers	Murder	CD LP	24.00 16.00	neueres Album der englischen Crustcore Legende. Gnadenlos aggressiver in your face Crustcore
Verbrannte Erde	Chrrr!!!	LP	18.00	melancholischer Deutschpunk Richtung EA 80
Verbrannte Erde	Verbrannte Erde	7"	6.00	Das selbstproduzierte Debut
Verlorene Jungs	Du gehörst dazu	CD PD	25.00 22.00	Das 2. Album mit lupenreinem Oi! Punk. Nur wenige von der limitierten Picture Disc.
Verlorene Jungs	Einer von uns	CD	25.00	Gelungenes Debut der Dinslakener Oi! Punk Band
Vibrators	Noisy Boys	CD	32.00	Auf Receiver Records
Vibrators	Rarities/ BBC Sessions	CD	32.00	3 John Peel Sessions und 9 unveröffentl. Live Tracks
Vibrators	The Best Of	CD	30.00	Klassischer 77er Punk aus England.
Vice Squad	Get A Life	CD	26.00	Das neue Album bringt metallischen Punk und erinnert teils an ihre besten Zeiten.
Vice Squad	Lavender Hill Mob	7" CDS	6.00 12.00	4 neue Songs der UK Punk Band um Beki Bondage
Vice Squad	Resurrection	LP	18.00	Ihre alten Klassiker, neu aufgenommen.
Violent Society	Negative Attention	7"	6.00	In your face 80er Pogo Punk/HC. 6 rare Songs von 95
Violent Society	Separation Is Killing Us	CD LP	29.00 20.00	US Old School Hardcore Punk aus den 80ern
Virage Dangereux	Run Devil Run	LP	18.00	Intelligenter, durchdachter Punkrock aus Freiburg
Vision	Watching The World Burn	CD LP	33.00 23.00	guter melodischer New York Old School Hardcore, 3.Album der seit über 14 Jahren bestehenden Band
Vitality	Crucial Wires	CD	25.00	Metallischer, heavy Old School Hardcore aus Belgien.
Voice Of A Generation	Street Art Gallery	CD LP	32.00 23.00	Klassischer UK Punkrock im Stil der frühen 80er Richtung Blitz etc. Auf Sidekicks Records.

Voice Of A Generation	Obligations To The Odd	LP CD	22.00 32.00	2. Album der schwedischen Streetpunk Band
Voice Of A Generation	The Odd Generation	7"	6.00	Klassischer early 80s UK Punkrock
Volkswiderstand	1991... noch ist Zeit!	MC LP	3.00 5.00	emils/baffdecks members, covers von deutschpunk klassikern: OHL, razzia, A+P, VKJ, boskops, buttocks...
Volxsturm	Mach die Augen auf!	CD LP	25.00 18.00	2.LP der Schweriner/Schleswig-Holsteiner Oi! Punk Band. Incl. Warzone Cover, die CD mit Bonussongs.
Volxsturm	Oi! Is Fun	CD	18.00	Debut Album, mit Covers der Troopers und L'Attentat
Volxsturm/ Maul Halten	Split	10" CD	18.00 25.00	Jeweils 4 Songs, die überzeugen können. Die CD im Digipack.
Voodoo Glow Skulls	Symbolic	LP CD	24.00 33.00	5.LP der kalifornischen Skacore/Westcoast Melodycore Band auf Epitaph Records
Voodoo Glow Skulls	Who Is, This Is?/Import	CD LP	25.00 18.00	1.LP mit klasse Hochgeschwindigkeits Skacore auf Dr. Strange Records.
Vorkriegsjugend	Widerstand dem Teutonenland	7"	6.00	Nach zig Jahren neue Songs der Kultband, haben an Härte und Biss nix eingebüßt. Harter Deutschpunk
Wake Up Cold	Rise From The Ash	CD	24.00	ex-Next Step Up. Härtester East Coast Hardcore
Wallride	A Fistful Of Forever	LP	18.00	Best Of der beiden CD's, jedoch ohne Coverversionen
Wallride	A Fistful Of Songs...	MCD	16.00	7 neue Songs der spanischen Melodycore Band
Wallride	Will Last Forever...	CD	25.00	1.Album, mit Sängerin, im Stil der Descendents/All.
Warriors	Noizy Bollox	CD	30.00	Ex-Last Resort = englische Oi Band der frühen 80er.
Warriors	The Last Resort	7"	6.00	Bester Streetpunk der Engländer mit 2 neuen Songs.
Warzone	Fight For Justice/Import	CD	30.00	5.LP, die kurz vor dem Tod von Raybeez fertig wurde.
Warzone	Lower East Side	10" MCD	10.00 10.00	NY/HC! Die neu aufgenommenen Songs der Debut EP "Lower East Side Crew", plus Business Coverversion
Warzone	Old School To New School	CD	24.00	11 tracks - ihre live 7" plus neu aufgenommene songs incl. covers von alten hardcore klassikern
Warzone	Open Your Eyes!	CD	25.00	Die 2 ersten LP's der Lower East Side Crew auf 1 CD
Warzone	The Victory Years/Imp.	CD	30.00	17 Tracks mit bestem New York Hardcore.
Weekend Bowlers	In Over Our Head/Import	7"	8.00	4 x US Streetpunk
Wernt	Barking Spider	7"	8.00	Engl.Mid80s Punkrock,Members v.GBH +EnglishDogs
White Devil	Reincarnation	CDS	12.00	NY Old School HC mit Harley Flanagan/Cro-Mags
Whorehouse Of Representatives	Your Alcohol Taxes At Work	7"	7.00	Wütender Crustcore aus Seattle/WA. "Death to the system that oppresses us"
Winchester 73	Sein Wechselgeld ist Blei	7"	6.00	5 rauchende, staubige Revolver Punk/Old School Hardcore Songs, die Euch die Ohren blutig spielen.
Within Reach	Strength Thr. Diversity	CD	32.00	Treibender Old School Hardcore aus Schweden
Within Reach/1125	Split-EP	7"	6.00	schwedischer bzw. polnischer Old School Hardcore
Wizo	Uuaarrgh!	CD	26.00	3. album. ultimativer funpunk/deutschpunk
Wohlstandskinder	Die 90er waren zum recyclen da	7" CDS	3.00 10.00	2 Coverversionen incl. A-Ha's "Take On Me" und 2 neue Songs. Die 7" ist limitiert auf 1000 Stück
Wohlstandskinder	En Garde	CD	25.00	4.LP, guter Melodycore mit tanzbaren Ska-Parts
Wohlstandskinder	Poppxapanik	CD LP	22.00 16.00	2.LP der Deutschpunk/Melodypunk/Skapunk Band, auf Vitaminepillen Records.
Wolfpack	A New Dawn Fades	CD	25.00	Kompromissloser metallischer Hardcore/Crustcore aus Schweden mit ex-Members von Anti-Cimex. Debut LP
Wonderfools	Kids In Satanic Service	LP	18.00	High Energy Punk'n'Roll aus Norwegen
Wretched Ones	Go To Work!	CD CD	30.00 20.00	Oi!-Punk aus New Jersey, Nachpressung ihrer 2.LP
Wretched Ones	We Don't Belong To Nobody	CD LP	30.00 20.00	Bereits das 3. Album der Streetpunks
Wretched Ones	Wretched Ones	LP CD	20.00 30.00	Nachpressung ihrer Debut LP
WTZ (Würmtal Zecken)	Deutschpunk-Revolte	CD LP	22.00 17.00	Schwäbische Deutschpunk-Legende von 1981 - oder entstanden diese Aufnahmen erst anno 1999????!?
Xmilk	Function	MCD	16.00	Treibender Old School HC mit Melodie aus Spanien
Y.M.C. Ass	The Revolution Of The Y.M.C. Ass	7"	6.00	Glitschig-schwitziger Disco-Punk aus Hamburg mit 2 Village People Coverversionen

Youth Anthem	Standing Point	7"	6.00	Rauher Streetpunk.Working Class Hymnen aus Japan
Youth Brigade	Out Of Print/Import	CD	30.00	CD-Rom: "Sound & Fury" von 1982 - incl. 8 Songs, die auf der 2. Version niemals erschienen, das 1. Demo, div. Studio Sessions, Videos, Interviews, Fotos etc.
Youth Brigade	Sink With California	CD	30.00	re-release der LP von 1984 plus 8 live tracks von 1985
Youth Brigade	Sound & Fury/Import	LP	22.00	re-release ihrer legendären debut-LP von 1983
Yuppicide	Shinebox/Import	CD LP	24.00 8.00	Guter melodischer Hardcore Punk aus New York City. Das 2. Album, enthält als Bonus die "You've..." EP
Zeke	Dirty Sanchez	CD	33.00	3.High Speed Punk'n'Roll Attacke von Seattle's Finest
Zen Guerilla	Positronic Raygun	CD	25.00	Noisy Punkrock und Blues aus San Francisco
Zen Guerilla	Trance States In Tongues	CD	34.00	Durchgeknallter, schneller Schweinerock, Garage Punk, Soul und Bluesrock. Epitaph Records.
Zen Guerilla/ Bob Log III	Split-EP	7"	7.00	2 x US Blues auf Fanboy Records, produziert von Jack Endino
Zero Tolerance	Home Sweet Hackney	CD	25.00	bratziger UK Pogopunk/Oi! Punk mit Stil der Mid80s
ZK	Auf der Suche nach dem heiligen Gral – die Werke von 1978 - '81	DCD	30.00	Vorgänger der Toten Hosen, Panhandle Alks und der Mimmi's - sie waren die Begründer des Funpunks und sind nach wie vor eine der absoluten Kultbands
ZSD	Ehre & Gerechtigkeit	CD LP	18.00 18.00	Radikaler Deutschpunk aus München aus den frühen 80ern. Die LP enthält 2, die CD 10 Bonustracks
Sampler Punk, Hardcore, Industrial A - Z				
4-Band-Split	Twisted Chords Comp.	LP	18.00	Mit Skipjack, Collided In Shades, Rag Tag, Bolzen
A Call For Unity Part 1	East Coast Hardcore Comp./Imp.	CD	18.00	Mit 25 Ta Life, Comin' Correct, Hatebreed, Fury Of V, Next Step Up, Krutch, Confusion, Shutdown, NRSV...
A Call For Unity Part 2	Hardcore Worldwide Comp./Import	CD	18.00	mit 25 Ta Life, Comin' Correct, Ryker's, All Out War, Burnside, Innerdam, Empire Falls, Atlas Shrugged...
A Country Fit For Heroes	Vol.1 & 2 Comp.	CD	25.00	mit Intensive Care, Distortion, Criminal Damage, One Way System, Blitzkrieg, Violators, Attak, Protest, Crux
A Tribute To Cock Sparrer	DSS Compilation	7"	6.00	Mit Oxymoron, Dropkick Murphy's, Shock Troops, Disgusteens.
Auferstanden aus Ruinen	Nasty Vinyl Sampler	CD	25.00	Bands aus der ehemaligen DDR: Müllstation, Dritte Wahl, L'Attentat, No Exit, Fluchtweg, Fuckin' Faces...
Back From The Grave	Volume 1 Compilation	CD LP	24.00 18.00	die beste Serie mit frühen US Garage Punk Bands der Mid-60s, die den Weg für die Stooges usw. ebneten
Back From The Grave	Volume 8 Compilation	CD DLP	24.00 29.00	früher US Garage Punk der Mid-Sixties, DLP enthält 36 Songs, CD enthält 32 Songs, Crypt Records
Bald regiert die APPD!	Compilation	CD	22.00	APPD Benefiz-CD mit der Terrorgruppe, Fabsi & der Peanuts Club, Ärzte, Eisenpimmel, Vageenas...
Bare Faced Hypo-crisy...Sells Records	The Anti Chumbawamba EP Comp.	7"	6.00	Anti Chumbawamba EP mit Oi Polloi, Riot/Clone, Anxiety Society, Bus Station Loonies
Berlin Allstars	Compilation	CD	18.00	Beatsteaks, Disrespect, She-Male Trouble, Solaris...
Blitzkrieg Over You	Ramones Tribute - Comp.	CD LP	18.00 18,00	Hass, Sigi Pop, Gigantor, Newtown Neurotics, Adicts, Scattergun, Anfall, Motörhead, Tote Hosen, Ärzte...
Bonjour Chez Vous	Deuxieme vague Comp.	CD	16.00	Skarface, Planet Smashers, Scattergun, Kl.Kriminale...
Born To Be Bad	Stuttgart Punk Comp.	7"	6,00	Mit Wärters Schlechte, Himriss, Atomic Dox, Sik
Braces & Donkey	Compilation	CD	25.00	Skarface, Torquemada, Los Tres Puntos, 8°6 Crew...
BRD Punkterror	Vol.3 Comp.	CD	25.00	Boskops, Schleimkeim, Wohlstandsmüll, F. Faces, ZSK
Break The Rules	Vol.8 - Rare Punkrock '78-'82 Comp.	CD LP	30.00 19.00	rare Singles/12" Tracks: Dayglo Abortions, Mass Media, P.F. Commando, Xtraverts, Jack & Rippers...
British Punk Invasion	Vol.6 Comp.	CD	25.00	Mit Monkey & The Mighty Disciplinarians, Acupuncture Allstars, Chenese Burn, DK, Cherry Reds
Cheap Shots Volume 4	Burning Heart Compilation	CD	10.00	Mit Business, Millencollin, Randy, No Fun At All, Hives, Liberator, International Noise Conspiracy, Nine
Clockwork Anthems Vol.4	Bitch Boys/Cheeks – Split LP	LP	18.00	12 x knallharter Oi! Punk mit den Bitch Boys und 9 x Powerpop mit den Cheeks.
Combat Rock	Die 100% Punk Rock Comp. Vol.1	CD	6.00	mit Red London, Major Accident, Outcasts, Red Alert, Charge 69, Shock Troops, PKRK, Distorted Truth...
Combat Rock	Die 100% Punk Rock Comp. Vol.2	CD	6.00	mit District, Red London, Charge 69, Trotskids, Lower Class Brats, Bad Lieutnants, Mädels No Mädels...

Cro-Mags Tribute	Ushering In A New Age Of Quarrel - Comp.	CD	25.00	Mit Stampin' Ground, Up In Arms, Withdrawn, Public Disturbance, Freebase, CoExist, Underule, SetAgainst
Das ZK empfiehlt	Wir haben eine Welt zu gewinnen - Compilation	CD	9.00	Antifa Benefit mit Klasse Krimminale, 1.Mai 87, Strike, Los Fastidios, Oi! The Arrase, FFD, Heyoka, Scrapy...
Der FC St.Pauli ist schuld...	daß ich so bin	CD DLP	26.00 25.00	exklusive Tracks von Turbonegro, Terrorgruppe, Elf, But Alive, Bela B., Smegma, Leatherface, Phantastix...
DSS Records – We Rule The World	Label Compilation	CD	10.00	Judge Dread, Templars, Soul Boys, Madcaps, Blanc Estoc, Stomper 98, Street Troopers, Trinkerkohorte...
Es klebt am Schuh	Live - München Sampler	CD	18.00	live am 13.11.1981. Mit ZSD, The Schrott, Marionetz, Armes Deutschland, Dagowops und FKK Strandwixer.
Farewell To The Roxy	Captain Oi! Compilation	CD	26.00	Live 1977/78 im legendären Londoner Roxy Club. Mit UK Subs Jets, Blitz (Scotland), Plastix, the Bears...
Follow No Leaders	UpstartsOfAGrow.Scene	CD	9.00	23 Newcomer Bands. Mad Butcher Compilation
Freizeit '81	EP's aus München Comp.	CD	20.00	Ausverk. EP's Münchner Bands von 81, neu gemischt. Marionetz, FKK Strandwixer, Scum, Condom, Tollwut ...
Garage Punk Unknowns	Volume 8 Compilation	LP	18.00	US Garage Punk v. 65-67 mit Beauhavens, Serfmen, Gee Tees, Riots, Cosmic Tones, Uprisers, Marauders
Give 'em The Boot	Hellcat Compilation	CD	10.00	Rancid, Slackers, Swingin'Utters,Business, Dr.Murphys
Give 'em The Boot II	Hellcat/Epitaph Comp.	CD	10.00	Teil 2 der Ska/Punk Comp.
Greatest Tribute Vol.1/Cockn.Rejects	Greatest Tribute Vol.1	7"	6.00	Coverversionen der Cockney Rejects von Bovver 96, First Strike, Authority und Trouble Makers.
Grüsse von der Ostfront	Letztes Kapitel	LP	18.00	Ostpunk mit Redpoint DC, Lausitz Pack, Police Shit, Bierpatrioten, Notgeil, Gesindel, SFB, Bombecks...
Helen Of Oi	7" Of The First Era – Vol.1 Comp.	LP	20.00	Braindance, Distortion, Sad Society, Close Shave, Pressure 28, Frankie Flame & Another Man's Poison...
Helen Of Oi	7" Of The First Era – Vol.2 Comp.	LP	20.00	Die ausverk. 8 folgenden EP's: Lower Class Brats, Discocks,Vanilla Muffins,Choice,Vibram 94,Side Burns
Hell Comes To Your House	Vol.1/Import	LP CD	19.00 28.00	California Punk 1981. Mit Social Distortion, 45 Grave, Red Cross, Legal Weapon, Christian Death, Rhino 3
Ich habe fertig!!	Slaughterhouse/Mad Butcher Comp.	CD	9.00	Mit Practical Joke, Schüssler Dü, Bradleys, Billy Rubin, Slup, Daisies, Mindmelt, Hoblins Choice...
Instant Assholes (Just Add Beer!)	Sounds Of Subterrania Comp.	10"	20.00	Unveröff.. Songs v. Lightning Beatman, Cell. Suckers, Jet Bumpers, Los Ass Draggers, Hot Rod Honeys...
Knock Out...	In The 1st Round	CD	6.00	Braindance, Charge 69, Klasse Kriminale, Van. Muffins
Knock Out...	In The 2nd Round	CD	6.00	Oxymoron, Oi-melz, Stage Bottles, Meteors, Loikaemie
Knock Out...	In The 3rd Round	CD	6.00	Loikaemie, Braindance, ANL, Oppressed, Charge 69...
Knock Out...	In The 4th Round	CD	6.00	Demented Are Go, Dropkick Murphys, 4 Promille...
KOB vs. Mad Butcher	Compilation	CD	9.00	Mit Los Fastidios, F.F.D., Bitch Boys, 8"6 Crew, Stage Bottles, Derozer, Backlash, Bradleys, No Respect...
KOB vs. Mad Butcher	Second Round Compilation	CD	9.00	Die neue KOB und Mad Butcher Nice Price Compilation. 74 Minuten - 24 Bands - 24 Songs..
Kraft durch Oi!	Oi! Punk Compilation	CD LP	25.00 18.00	Mit Loikaemie, Scharmützel, Brassknuckles, Trinkerkohorte, Kampfzone, Punkroiber, Volxsturm
Middle Class Music For Middle Class People	Label Comp.	CD	10.00	mit den Hefners, Masons, Boiler, Mindsofconfusion, Madison Trio, Neutronics, Schwarz, Schilz, Essighaus, Loud Minority, Freewheelin' Franklin...
Millennium Madness	Vol.2	4CD	20.00	Oiters, Rank Miasm, Quyd, Punker Lewis, Anal OHG...
Millennium Special 1	10-CD-Pack	CD	40.00	10 div. CD's auf We Bite & We Bite Sublabels
Millennium Special 2	25-CD-Pack	CD	80.00	25 div. CD's auf We Bite & We Bite Sublabels
Missing In Action	Twisted Chords Comp.	LP	18.00	Active Minds, Juggling Jugulars, Diavolo Rosso, Snoerk

Motormania 2000	Sounds Of Subterrania	LP	20.00	Gluecifer, Puffball, Hellride, Peepshows, Cell.Suckers
Munich's Hardest Underground	The Compilation Vol.1	CD	10.00	mit Slamdamn, RedRum 47, Rampgod, Sidekick, Emil Bulls, Sub*D, Twelve After Elf, Lungfull, Demon Wax...
Network Of Friends	An Early to Mid 80s HC Comp. 2	DLP	20.00	Mit Challenger Crew, Kina, Negazione, Hostages Of Ayatollah, Dunkle Tage, Ripcord, Porno Patrol...
New York Thrash	NYC Hardcore/Import	CD	28.00	Beastie Boys, Bad Brains, Kraut, False Prophets, AOD
No Good Turn Goes Unpunished	Retch Records Compilation	CD	24.00	Blitz, Varukers, Contempt, Blitzkrieg, Instigators, One Way System, S.Assassins, English Dogs, Sensa Yuma
Nordland On The Rox	Compilation	CD	6.00	Labelsampler mit Goyko Schmidt, Bierpatrioten, Maul Halten, Vobsturm... Spieldauer ca. 70 Min.
Oi! Machs Maul auf!	Compilation	CD	28.00	Loikaemie, Pöbel & Gesocks, Broilers, Daily Terror...
Oi! The Album	Oi! The Album Comp.	CD	26.00	Peter TTB, 4Skins, Cock Sparrer, A. Upstarts, Exploited
Oi! The Singles Collection	Vol.2 Comp.	CD	26.00	Aufnahmen rarer Singles. Mit Peter & TTB, Sham 69, Cockney Rejects, A. Upstarts, Ejected, Last Resort...
Oi! The Singles Collection	Vol.3 Comp.	CD	26.00	ausverkaufte Singles. Sham 69, Cockney Rejects, A. Upstarts, Toy Dolls, Business, 4Skins, Blitz,Oppressed
Oi!...It's Street Punk!	Compilation Vol.2	CD	24.00	Guttersnipe, Rabblerousers, On File, Bloodclots...
On The Streets	Streetpunk Compilation	CD MC	15.00 10.00	Peter & TTB, Business, Cock Sparrer, Major Accident, Red Alert, Sham 69, Bruisers, Anti Heros, Troopers...
Only The Strong Vol.1	The Compilation/Import	7" CDS	5.00 5.00	mit Insight, Face Value, Life Cycle, Integrity, Meanstreak, Confront.
Peace/War	Radical Compilation	DCD	24.00	MDC, D. Kennedys, DOA, Crass, Conflict, CFA, Butt. Surfers, Negazione, BGK, DRI, Mob 47, Septic Death
Pogo Attack	Nasty Vinyl Compilation	CD	24.00	Aus-Rotten, Casualities, Bristles, Wretched Ones...
Pogoiting With The Frogs	Tribes Of England Part 4 Compilation	CD	25.00	Mit Ebola, Penistorm, Torquemada, Dickheads, Kamizol, Skamp Boys, Craft, Bushmen, Croco Deal...
Pogoiting With The Frogs	Tribes Of England Part 5 Compilation	CD	25.00	Mit Les Sheriff, No-Talents, Skarface, Mass Murderer, Golpe de Estado, Toxic Waste, TV Killers, No Milk...
Protest Means Action	The Need Of A New World Order Comp.	CD LP	22.00 18.00	Crucifix Tribut Comp. mit Recharge, Aus-Rotten, Baffdecks, WWK, Hammerhead, Muff Potter...
Punk Christmas	Vol.2 - Nasty Vinyl Comp.	CD	25.00	Hass, Terrorgruppe, Scattergun, WKZ, Hass, Fuckin' Faces, NOE, Rasta Knast, Popperklopper,Novotny TV
Punk Rock	Today, Tomorrow, Forever! Comp.	CD	10.00	Peter & TTB, Rawside, Varukers, Sigi Pop, Funeral Dress, 3 O'Clock Heroes, Blanc Estoc, Bitch Boys...
Punkrock	The Next Generation 4 -	CD	25.00	Teil 4 der Impact Compilation Reihe
Punks, Skins & Herberts	Vol.4 Comp.	LP	22.00	mit den beiden englischen Bands "Beergut 100" und "On File" sowie den Amis "Bras Tacks" und "MFC"
Pure Punk	Cyclone Label Comp.	CD	9.00	Bruisers, Ducky Boys, Guttersnipe, Bombshell Rocks...
Reifenwechsel leicht gemacht	München Punk Compilation	CD	20.00	ZSD, Brechreiz, Marionetz, FKK Strandwixer, Zero Zero, Early Ledder, Die kleinen Strolche, Konsumgeil..
Return To The Streets...	The Bastards Are Back - Compilation	CD	24.00	Gehörsturz, Zugabe, Trunkenbolde, SoiFass, Akute Verseuchung, Elenden, Dead Shepherd, Gelbe Säcke
Screams From The Gutter	A Swedish Streetpunk/Oi! Comp.	CD	27.00	mit Guttersnipe, Voice Of A Generation, Workingclass Power, Bombshell Rocks, Boot Squad, Bullshit, Spirit..
Scumfuck Bizarr	Arschlecken Rasur und mehr. Comp.	CD	25.00	Mit Delirium, Beck's Pistols, Ruhrpottkanaken, Lokalmatadore, Adam & Eva, Al Anon, Bierpatrioten...
Secret Life Of Punks	Secret Life Of Punks Comp.	CD	30.00	Mit Business, Exploited, Peter & TTB, 4-Skins, Blitz, Partisans, Chron Gen, Last Resort, Gonads, Infa Riot
Someone Got Their Head Kicked In	Someone Got Their Head Kicked In	LP	20.00	BYO Compilation mit Social Distortion, Adolescents, Youth Brigade, Bad Religion, Battalion Of Saints usw.
Someone's Gonna Get Their Head...	...To Believe In Something	CD	28.00	2 Sampler auf 1 CD: "Something To..." und "Someone Got...". Mit Youth Brigade, Social Distortion, SNFU...
Something To Believe In	BYO Compilation/Import	LP	20.00	Mit Youth Brigade, DOA, 7 Seconds, SNFU, CH 3, Big Boys, Kraut, Nils, Personality Crisis, Stretch Marks...
Son Of Oi!	Captain Oi! Compilation	CD	26.00	Cock Sparrer, Kraut, Angelic Upstarts, Prole, Gonads, 4-Skins, Business, Oi! The Robot, Vicious Rumours...
Sonidos de la Calle	Vol.1 Comp.	CD	10.00	Alta Tension, Wallride, Suburban Rebels, Frontkick...
Soundtracks zum Untergang	Vol.4	CD	22.00	Mit Slime, Terrorgruppe, Tote Hosen, Daily Terror, Elf, Knochenfabrik,Toxoplasma, Razzia, Targets, 1.Mai 87

Spirit Of The Streets	Burning Heart Streetpunk Comp.	CD DLP	28.00 28.00	Business, Agnostic Front, Warzone, Dropkick Murphys, Sick Of It All, Anti-Heros, Rancid, Swingin' Utters...
Squeal Of Blurr	Number 2 Comp.	LP	14.00	Rocket From The Crypt, Dackelblut, Gluecifer, Avail...
Stand As One	We Bite Hardcore Comp	CD	16.00	mit 25 Ta Life, Adjudgement, Stampin' Ground, Pole*...
Still From The Heart	We Bite Compilation	CD	3.00	GBH, PTTB, Refused, Varukers, Rawside, M. Accident
Stockholms Mangel	Distortion Compilation	CD DLP	25.00 30.00	61 Tracks – 73 Minuten. Mit Mob 47, Protes Bengt, Discard, Crudity, Rögers, Discard, Agoni...
Street Wars	Episode I - Die grüne Bedrohung – Comp.	DCD	20.00	Benefiz für die Obdachlosenhilfe. 3. Wahl, Baffdecks, Adjudgement, Hammerhai, Kafkas, 4 Promille, Seasick
Streetpunk 99	First Annual Oi! Fest	CD	25.00	Live in Kansas: Wretched Ones, Beerzone, Brasstacks
Strength Thru Oil	Compilation	CD LP	12.00 18.00	Neuauflage des 2. Oi! Samplers. Mit Cock Sparrer, 4-Skins, Infa Riot, Last Resort, Toy Dolls, Splodge...
Sun, Sea And Socialism	Antifa-Benefit Compilation	CD	9.00	Practical Joke, Red London, But Alive, No Respect, Newtown Neurotics, Red London, Blaggers, Attila...
Teenage Shutdown	Howling For My Party Compilation	CD LP	24.00 18.00	Yankee R&B Party im Yardbirds/Pretty Things Stil, u.a. mit Jagged Edge - Crypt Records
Teenage Shutdown	I'm Gonna Stay, Target Fuzz Compilation	LP CD	18.00 24.00	60er Jahre Garage Punk von 1966-69, u.a. mit Mondels, Moxies. Crypt Records
Teenage Shutdown	No Tease Compilation	LP CD	18.00 24.00	60sGarage Punk von 1966-69, u.a. mit Nomads, Fugitives, Swingin' Safaris, Coachmen, Marauders
Teenage Shutdown	She's A Pest Compilation	CD LP	24.00 18.00	18 upbeat Garage Swingers, u.a. mit Pendelums, Primates, Rovin' Flames, Converts. Crypt Records
Ten Inches And Still Rising	A Collection Of Totenkopf Rock'n'Roll	10"	14.00	Leather Nun Coverversionen mit Phased 4°F, Datsun, Headbutt, Designer und Titmen.
The First Ten Years	Walzwerk Compilation	CD	10.00	Business, Vanilla Muffins, Anti-Heros, Skint, Bovver 96, Springtoifel, Oxymoron, Braindance, Scharmützel...
Tre Venezie	Skins & Punks United	CD	9.00	30 Oi! und Ska Songs aus Italien
Tribute To Marionetz	Compilation	CD LP	18.00 18.00	Marionetz Covers von Rod Gonzalez (Die Ärzte), Eisenpimmel, Kassierer, Rasta Knast, Public Toys...
Tribute To Simon '77	Die Münchner Punkbands Comp.	CD	20.00	Für Simon '77 covern Münchner Punks die Sex Pistols, Clash, Damned, Lurkers, Stooges plus eigene Songs.
Twilight Zone	Vol. 3 Comp.	CD	16.00	Splinter, Radioactives, Brothaus, Cosmocain, Labil...
Urban Soldiers	A Tribute To The Oppressed	7"	6.00	Coverversionen der Oppressed von folgenden Bands: Impact, 12 Pointbuck, Templars, Umpires.
Victory	The Early Singles: 1989 - 1992 Comp.	CD	3.00	die folgenden Victory Singles: Inner Strength, Billingsgate, Insight, Iceburn und Worlds Collide
Victory Style I	Vol.I - Label Compilation	CD	5.00	Earth Crisis, Snapcase, CFA, Strife, Integrity, Warzone
Victory Style IV	Vol.IV – Label Compilation	CD	10.00	CFA, Earth Crisis, Shelter, Elect. Frankenstein, Grade, Warzone, Skarhead, Integrity, Boy Sets Fire, Integrity
Voice Of The Street	Streetrock Compilation	CD LP	18.00 18.00	Business, Another Man's Poison, Crack, Pride, Frankie Boy Flame, Gonads, Betrayed, Pressure 28...
Volxdroge Sampler	Vol.3	CD	18.00	Vageenas, Small But Angry, Quyd, Streit, Annoyed...
We Bite 100	Label Compilation	CD	3.00	Unveröffentlichte Stücke bzw. Demo oder Live Tracks von Peter & TTB, Varukers, Neglect, Richies, Attitude...
We Bite America	The Collection/Import	CD	1.00	Slapshot, Crawlpappy, Two-Bit Thief, C. Punishment, Negazione, Eisenvater, Schliessmuskel, Richies...
We Bite Live '91	We Bite Live '91	CD LP	5.00 8.00	Emils, Suckspeed + Capitol Punishment live auf der 5 Jahre We Bite Festival Tour '91, fast 60 Minuten live
We're The Firm	A Tribute To Cockney Rejects	CD	30.00	Mit Red London, Red Alert, Templars, Time Bomb 77, Braindance, Rebels, Bitter Grin, Charge 69 ...
What Is Crust? What Is Melo-Core?	Compilation	CD	22.00	14 japanische Crustcore Bands. Mit Disclose, Defiance, Barricade, Kamui und Carnage etc.
Where Is Tomorrow?	Compilation	CD	24.00	Adjudgement, Disrespect, Loxiran, Stagnation's End...
Whispers!	Skuld Compilation	DLP	22.00	Misery, Graue Zellen, Hellkrusher, Accion Mutante...
Who Needs America?	Slaughterhouse/ Mad ButcherComp.	CD	8.00	mit Germ Attack, Swoons, DnA!, Vulture Culture, Axel Sweat, Bradleys, Daisies, Burning Heads, Puffball...
World Class Punk	ROIR Compilation/Imp.	CD	28.00	Früh-80s Punk: BGK, Mottek, Ratos de Porao, CCM...
Worldwide Tribute To The Real Oi!	Compilation	CD DLP	27.00 26.00	Covers v.Oi! Klassikern. Mit AF, Drop.Murphys, SOIA, Oxymoron, Madball... Covers v. A. Upstarts, Business...

Rock'n'Roll, Surf, Sixties, Seventies, Alternative, Rock, Folk, Country A - Z				
Andyboy	A Tribute To The Boys	CD	25.00	Rose Tattoo Coverversionen und 1 eigenes Stück
Andyboy	If Bob Dylan Had Balls He'd Be Me	CD	10.00	eigenständiger Mix aus Blues, Folk und Rock'n'Roll. Das 2. Album des "Rock'n'Roll Outlaws". Sonderpreis!
Andyboy	One Man, Six Strings & A Whole Lotta Misery	CD	10.00	der Ex-Frontmann v. Two-Bit Thief, Attitude & Attitude Adjustment mit einem gnadenlosen Egotrip.
Andyboy & The Alibi Club	Cowpunk Bowery Boy Lowrider...From Hell!	CD	24.00	Andy meldet sich zurück und zelebriert wieder seine Mischung aus Rock'n'Roll, Punk und Rhythm & BLues.
Bambi Molesters	Wanganui/1000 Songs	7"	6.00	Garagepunk mit Surf-Anleihen + 60s R'n'R Einflüssen
Base Dance	Everybody Plays The Fool	CDS	12.00	Die Band von Basil Gabbidon, der früher bei Steel Pulse war, kombiniert gekonnt Rock und Reggae.
Bates,John	Super Chrome Deluxe	CD	26.00	abwechslungsreicher Rock'n'Roll = B-Movie Rock'n'Roll
Berserkerz	Berserkerz	LP	20.00	Raw Power 70s Rock'n'Roll - Detroit Rhine Delta R'n'R
Cash,Johnny	I Walk The Line	DLP	25.00	32 Hits des Man in Black (mit vertauschten Etiketten)
Cave 4	On The Strip	CD LP	25.00 19.00	Reihenweise Surf Instrumentals und gesungene Surfpunk Songs aus dem sonnigen Solingen.
Charles Napiers	Il suono di violenza	LP	22.00	Surf Instrumentals und 60s Soundtracks.
Charles Napiers	Sinister Organisation	LP	22.00	Neue Tracks der Soundtrack Maniacs
Charles Napiers	This Is...Mondo Wray	CD	29.00	die ausverkauften Vinyl Releases "Square Root..." LP, "First Plane..." EP, "Regular Forty" EP, "Moon ..." 7"
Cretin 66	Burnin' Rubber Outta Hell's Garage	CD LP	20.00 19.00	Klasse Ass kickin' Punk'n'Roll aus Kansas City. Die limitierte LP gibt's als "glow-in-the-dark-vinyl".
Day Housten	Day Housten	CD LP	5.00 1.00	Rockig-Grungige Scheibe mit vielen 60er und 70er Einflüssen aus Fürth, Sonderpreis
Day Housten	Marie's Headwaltz	CD	5.00	das 3. album - ruhiger 70s rock mit wah wah gitarren
Day Housten	Sun Of A New Day	CD	5.00	2. CD, das schwerer und härter kommt als ihr Debut.
Dead Brothers	Dead Music For Dead People	CD LP	25.00 20.00	abgefahrene Fusion aus Cajun, Blues, Jazz, Barroom Rock, dt. Polka, franz. Java, Country und Folk.
Dictators	New York New York	CD	29.00	Handsome Dick Manitoba live in NYC 1981!
Dinosaur Jr.	Bug/Import	CD	30.00	Sehr schöner Grunge Rock mit Neil Young Feeling.
Everlast	Eat At Whitey's	CD	34.00	Gelungener Mix aus Country, Hip Hop, Alternative & HC
Happy Hour	Sugar And Spice	LP	0.50	Street R'n'R mit Members von der Terrorgruppe
Into Another	Into Another	CD LP	3.00 3.00	Innovativer alternative Rock mit Ex-Members von Underdog, Whiplash, Bold und Youth Of Today.
Lady Luck	Life In Between	CD	27.00	Schöner Emo-Power-Pop und Indierock aus NYC. Die 2. Band von Roger, dem AF Sänger, hier am Bass.
Liebejung	Komm schon	CD	25.00	melancholischer Indierock mit treibenden Akkorden und Disharmonien. Erinnert teils an Sonic Youth
Lornaswes	Blow-Job	7"	6.00	2.EP - scheppender Mid-Tempo Gitarrenrock
Lornaswes	Lunchbreak	7"	6.00	Debut. Moderner schrammeliger Gitarrenrock
Lornaswes	No Clumps No Smudges No Flakes	CD	25.00	Lo-Fi mit mopedmässig knatternden Gitarren und 60s Pickings auf Tumbleweed Records
Los Banditos	Beatclub	CD	26.00	Trash-Surf-Beat-Punk aus Jena
Los Banditos	Modul 47	CD DLP	26.00 29.00	Genialer Trash-Surf-Beat-Punk aus Jena, 2.LP auf dem Weser Label. Die DLP mit dem Debut Album als Bonus
Lovesteaks	Spending Quality-Time...	CD	26.00	Fast & driving Rock'n'Roll aus den Niederlanden
Luke	From Now On	CD	25.00	schöner rauher Indierock, Emocore und Noiserock
Luke	Warm	CD	25.00	Das Debut Album auf Tumbleweed Records
Man Or Astroman	A Spectrum Of Infinite Scale	CD D10"	33.00 22.00	Lo Fi Astro Rock und Surfpunk. Die limitierte Doppel 10" in farbigem Vinyl
MC 5	Babes In Arms/Import	CD LP	30.00 25.00	Aufnahmen v. 66-71 aus Wayne Kramer's Privatarchiv die 2 ersten Singles sowie unveröffentlichte Versionen
Mercer U.S.A.	The Great Indoors	CD	25.00	Sehr schöner rauher Alternative Rock aus Athens/GA
Minutemen	Introducing The Minutemen/Import	CD	30.00	Diese CD gibt mit 35 Songs einen grossartigen Überblick auf das Schaffen der Band!
Motorpsychos	Ringo - A Story Of The Wild West	CD 10"	29.00 22.00	Italo Western Oper in Trash! Die Story von Ringo, der eine Familie niederschoß und gnadenlos gejagt wurde
Ness,Mike	Is... Under The Influences	CD	30.00	2. LP, mit Coverversionen von Hank Williams, Bobby Fuller, Carter Family, George Jones, Marvin Rainwater

the Hefners'

Die Hefners aus Lawrence/Kansas sind erklärte Liebhaber von Frauen, Alkohol, Zigaretten, Russ Meyer Filmen und bringen Euch den Spirit der 60er und 70er Jahre frisch ins neue Jahrtausend. Die Tour zu ihrem gerade erschienen 2. Albums „Repop!" nahmen wir zum Anlaß ihnen ein paar lebenswichtige Fragen zu stellen:

Was trinken die Hefners in diesen Tagen?
Deutsches und belgisches Bier, französischen und italienischen Wein und alles was härter ist und in unsere Finger gerät!

Wie ist Eure Auffassung von „Garage Rock" im Gegensatz zu anderen Bands?
Nun, wir versuchen nie wie Garage Rock zu klingen. Wir sind auch keine Traditionalisten oder Wiederbeleber. Wir probieren immer neue Dinge aus, die wir in der Vergangenheit noch nicht ausprobiert haben.

Wo und wie wurde das neue Album „Repop!" aufgenommen?
Es wurde in den Blue Heaven Studios in Salina, Kansas aufgenommen. Das Studio ist bekannt dafür ins Alter kommende Blues Künstler auf Platte zu bannen, bevor es zu spät ist. Das Studio ist eigentlich eine alte Kirche und nutzt den natürlichen Widerhall des Raumes in Verbindung mit alten Röhrenverstärkern, Mikrophonen und anderen nostalgischen Gerätschaften. Das gesamte Album wurde live auf ein Zweispurgerät ohne Overdubs aufgenommen. Darum genossen wir es, daß einige Freunde dabei waren und mit uns während den Aufnahmen spielten, bis wir den gewünschten Sound erreichten.

Was war die Inspiration zu Euren Songs?
Wie immer, MÄDCHEN! Russ Meyer Filme, 60's R&B und das Leben in unserer Heimatstadt Lawrence, Kansas. Außerdem unser erster Trip nach Europa und all die großartigen Bands mit denen wir gespielt haben und die schönen Frauen, die wir trafen!

Seid Ihr zufrieden mit dem Ergebnis?
Da kannst Du drauf wetten! Wir finden, daß dies die besten Aufnahmen sind, die wir jemals gemacht haben und es scheint, daß sie hier sehr gut ankommen. Der Sound, den wir auf dieser Platte haben, kommt dem am Nächsten, was wir uns vorgestellt haben als wir ins Studio gingen.

Ihr habt bereits zwei mal in Europa getourt, aber niemals in den USA. Wie kommt das?
Wo sollen wir anfangen? Unser Label, Middle Class Pig, sitzt hier in Deutschland. In den USA bekommen wir nicht sehr viel bezahlt, die Clubs sind nicht so cool, sie geben Dir nichts zu Essen oder besorgen Dir einen Platz zu schlafen. Es ist außerdem sehr hart eine amerikanische Tour zu organisieren. Weil Amerika so groß ist, sind die Fahrzeiten wesentlich länger. Wir würden evtl. gerne in den USA touren, aber wir müssen den richtigen Zeitpunkt abwarten.

Wie würde die perfekte Hefners Life Show aussehen?
Ausverkauft, überwiegend Mädchen, kleiner Club, „sweaty smoky drunken fun"!

Welche Zukunftspläne habt Ihr für Eure Band?
Wir hoffen Anfang Dezember weitere Aufnahmen machen zu können. Wir haben bereits genug neue Songs für ein komplettes Album. Ansonsten möchten wir einfach nur so bald wie möglich zurück nach Europa kommen!!!

HEFNERS		
Lay Off - This Is The Old Man's Private Poison	CD 19.00 LP 19.00	Die Hefners, ein Trio aus Lawrence/Kansas, mit einer krachigen Mischung aus Beat, 60s Punk und Punkrock
Repop!	CD 20.00 LP 19.00	Hier nun die 2. Attacke der Hefners mit mehr Songs über Girls, Saufen und dumme Leute. Das Ganze wurde live im Studio aufgenommen.

Monsters

Das folgendene Interview mit Beat-Man von den MONSTERS wurde vom Banzai gemacht und wurde uns freundlicherweise zur Verfügung gestellt.

Was hast Du in letzter Zeit so gemacht?
Viel, sehr viel, mein Leben ist sehr abwechslungsreich. Seit meiner Geburt bin ich am laufen, ich habe vor ein paar Monaten meine Traumfrau geheiratet und ein kleiner Beat-Man ist auch schon bereit das Licht der Erde zu sehen. Ich mache viele Gigs mit den MONSTERS und mit meinem neuen Projekt REVEREND BEAT-MAN, wir haben jetzt schon zwei REVEREND BEAT-MAN Filme gemacht wovon einer ein Stummfilm ist. Beide werden wir dann sicher mal in Deutschland zeigen, ansonsten halte ich mein Label (Voodoo Rhythm) aufrecht wo ich grad einige neue Scheiben rausgebracht habe. THEE WATZLOVES aus Deutschland, die etwas zwischen Cajun Polka und Punk machen, dann die STOMPING HARVEY AND THE FAST WRECKERS, die Blues Trash machen, das neuste ist aber von den DEAD BROTHERS, eine Begräbnis Kapelle aus Genf. Sie machen so Voodoo New Orleans Blues Swamp... etwas schwer zu beschreiben, hat auch viele 30er Jahre Tradition Jazz Elemente drin und US Einwanderer Sachen. Jetzt bin ich grad dran die LIGHTNING BEAT-MAN LP auch auf CD rauszubringen, dann kommt eine neue ROY AND THE DEVIL'S MOTORCYCLE, dann bin ich im Gespräch mit DM BOB um mit ihm was zu machen.

Wann hast Du denn angefangen zu musizieren?
Als ich 13 Jahre alt war, das war vor etwa 20 Jahren oder so, da hat mir mein Vater eine Gitarre gegeben, die er selber in seiner Jugend gespielt hatte, ich hörte mir damals ELVIS und EINSTÜRZENDE NEUBAUTEN an, von da an war eigentlich alles klar, ich wollte Gitarre spielen bis ich tot umfalle.

Bei welchen Gelegenheiten schreibst Du Deine Songs?
Ich bin andauernd am warten auf einen Song, der kommt wenn er will. Es gibt kein Rezept, man muss einfach warten und wenn er kommt muss man zupacken, gut für mich sind extreme Lebenssituationen.

Du hast mir mal erzählt, dass Du Dich beim Wrestlen verletzt hast und Du deswegen operiert werden musstest. Geht's Dir jetzt besser?
Es geht sehr viel besser jetzt, operieren wollte der Doktor, ich hab mich aber dagegen gesträubt, ich war in einer Rückentherapie, aber 100% wird das nicht wieder. Ich darf einfach nicht mehr wrestlen, ich muss mich etwas zurücknehmen.

Wann gibts denn wieder Konzerte mit dem Beat-Man?
Mit REVEREND BEAT-MAN bin ich jetzt schon seit etwa einem Jahr am Konzert machen, die Musik ist sehr komisch, einfach nicht unbedingt normal, ich spiele Gitarre, Kick Drum und Brother Janosh eine Casio, Robert spielt die Slide Gitarre und Gringo Starr den Rest des schlagzeugs. Die Band ist eigentlich sehr flexibel, ich kann alleine spielen oder mit 1- 10 Leuten in der Band, die Songs sind alle sehr sehr einfach und lassen viel Spielraum drin rum zu spielen. Wir machen so etwas wie Blues Trash mit Suicide drin und Country und Primitive Rock'n'Roll.

Was sind denn so Deine privaten Lieblingsbands?
Ich kann mich da nicht so festlegen, es gibt so viele Sachen, die ich gut finde, aber hauptsächlich höre ich mir Sachen an die ich nicht selber machen kann wie klassische Musik, Jazz und anderen Schrott.

Welche Bands magst Du nicht?
Eine Milliarde etwa, ich verabscheue PEARL JAM zum Beispiel und die meisten Bands die so in den Hitparaden sind. Ich hasse auch viele Rock'n'Roll Bands, die einfach jetzt Rock'n'Roll machen weil's cool ist, alles nachspielen und nichts eigenes versuchen. Ich hasse eigentlich fast alle Bands, aber es ist auch nicht unbedingt ein Hass eher eine Gleichgültigkeit. In erster Linie finde ich es gut wenn man Musik schon mal macht und nicht nur konsumiert, es gibt auch jene Bands die ich einfach nicht verstehe. Deshalb hasse ich sie jetzt, in ein paar Jahren wenn ich sie dann verstehe liebe ich sie vielleicht.

Was war Deine erste Schallplatte?
ELVIS "Flaming Star" und KROKUS "Metal Rendezvous".

MONSTERS		
Birds Eat Martians	LP 20.00	Das aktuelle Album der Band des Lightning Beat-Man bringt wilden Rock'n'Roll mit Psychobilly, Garage Punk und Trash Einflüssen.
Jungle Noise	CD 25.00	Aufnahmen der schweizer Kultband, die es bisher nur auf diversen gesuchten Vinylpressungen gab
Rock Around The Tombstone	7" 7.00	Wilder trashiger RNR, B-Seite ist eine Rolling Stones Coverversion.
LIGHTNING BEAT-MAN & THE NEVER HEARD OF EMS		
Apartment Wrestling Rock'n'Roll	LP 20.00	Solostücke vom Lightning Beat-Man sowie Stücke, die er mit den Never Heard... eingespielt hat. Purer R'n'R!

Ness,Mike	Cheating At Solitaire	CD	30.00	1.Soloalbum des Social D. Frontmanns. 15 schöne, traurige Balladen wo er seiner Liebe zu Country, Blue Grass, Rockabilly und Blues freien Lauf lässt.
New York Dolls	Lipstick Killers/Import	CD	32.00	"The Mercer Street Sessions 1972"
Payola	For Those Who Know	CD	25.00	3.LP, schneller 70s Rock, Hardcore und Stoner Rock
Plantronics	Latino Car-Club Soundtrack	LP	22.00	Instrumental Soundtrack Sound mexikanischer and Italo Wstern der 60s kombiniert mit Surf und Trash
Polliwog	Home	MCD	16.00	Alternative/Grunge zwischen Kyuss & Black Sabbath
Resistors	Force Of Habit	7"	1.00	2 tolle melodisch-rockige Songs, prod. V. Ian Burgess
Resistors	Pain And Passion	CD	5.00	2.LP, rockiger Hardcore und Alternative
Reverend Horton Heat	Space Heater	CD	30.00	eingängiger Mix aus Alternative Rock, Country und Rockabilly. Kommt rockiger und kommerzieller früher
Romeo Dog	Romeo Dog	CD	10.00	Kick Ass Rock/Street R'n'Roll in bester Rose Tattoo Manier mit Peter Wells von Rose Tattoo und Andyboy.
S.T.G.	No Longer Human/Imp.	CD	28.00	Tanzbarer Industrial/Crossover auf Rotten Records
Sissies	Sniffing Glue...	7"	6.00	Auf 500 Stück limitierte 3-Song-EP, gutes Cover
Slown	Horsepower To Go	7"	6.00	Harter, psychedelischer Gitarrenrock
Slown	Ozium's Lounge	7"	6.00	shit-hot-alien-space-noise - die Debut EP
Small Faces	The Great Indoors	CD	30.00	Original 60's Beat und Mod Sound aus England
Smoke Blow	777 Bloodrock	CD	25.00	2.LP, Roadmovie-Doom-Punk-Mosh-Stoner Rock
Space Hobos	Hobo Cop	CD	29.00	60s Surf Instrumentals made in Berlin.
Spencer,Jon Blues Explosion	Crypt-Style	CD LP	24.00 18.00	17 Amphetamin-geladene Tracks, Crypt Records
Spoiler	Rebel Dance	CD	25.00	Treibender Alternative Rock und Grunge
Spurgo	Pop Leibel's Guitar Wall	CD	25.00	Die schwedische Band mixt Alternative Rock mit Punk
Stompin' Harvey & The Fast Wreckers	Is You Is	7"	7.00	Die franz. Band ist vom Sound der US-Südstaaten beeinflußt, kommt aber sehr trashig.
Surfin' Gorillas	The New Adventures Of	CD	29.00	überwiegend instrumentaler 60s Garage & Surf Sound
Switch Trout	1.2. Brown Trout	LP	22.00	1.LP der japanischen Band mit purer Surf Musik
Tapsi Turtles	I Wanna Hear The Sunshine	CD	16.00	Klasse Irish Folk-Punk-Rock Crossover aus Offenbach - zwischen den Pogues, Whisky Priests und Levellers.
Tapsi Turtles	Nobody Like(s) Us	CD	24.00	letzte CD der Party-Folk-Punk-Rock Crossover Crew.
Theatre Of Hate	Westworld	CD	26.00	Re-Release der 82 von Mick Jones/Clash prod. LP
Ton Steine Scherben	Keine Macht für Niemand	CD DLP	34.00 28.00	kultband der apo generation aus den spät 60ern um rio reiser - quasi die väter des deutschpunks.
Two-Bit Thief	Another Sad Story...	CD LP	10.00 5.00	1.LP, Street Rock'n'Roll, der Nachfolger von Attitude, mit Andyboy, die absolute Knüllerscheibe! Sonderpreis!
Two-Bit Thief	Gangster Rebel Bop	CD	10.00	Sehr gute 2. LP der Rock'n'Roll, mit Rose Tattoo Cover
Two-Bit Thief	One More For The Road	CD	5.00	3. Album, zum 1. mal ohne Rose Tattoo Coverversion.!

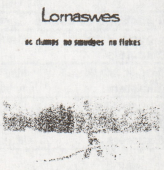

Untogether	Semi-Permanent	CD	25.00	Sehr schöner rauher Grunge und Guitar Rock mit Noise Attacken und tollen Melodien, Tumbleweed Rec
Watzloves	Polka Jamboree De-Luxe	LP	20.00	abgefahrene Mischung aus Cajun, Country, Polka und Punk mit Akkordeon. Auf Voodoo Rhythm Records
Whils	Revolution	CD	29.00	Irish Folk Punk Richtung Pogues, Whisky Priests
Wild Sammy & The Royaltones	Wild Sammy & The Royaltones	LP CD	22.00 29.00	wilde Surf Action aus Japan
Sampler Rock'n'Roll, Surf, Sixties, Seventies, Alternative, Rock, Folk, Country A - Z				
A Fistful Of R'n'R	Volume 4 Compilation	LP	25.00	Murder City Devils, Quadrajets, Spitfires, von Zippers...
God Less America	Compilation	CD LP	24.00 18.00	"schmutzige" Countrysongs aus den 50er/60er Jahren über Massenmörder, Alkohol und Drogen - Crypt Recs
Gotta Do The Rockin'	Vol.2/Loudsprecher	CD	13.00	Antiseen, Raymen, Sissies, Screamin' Jay Hawkins...
Las Vegas Grind	Volume 6 Compilation	CD LP	24.00 18.00	rauher, schlüpfriger, alkoholgeschwängerter 50er/60er Jahre Sound, mit Pretty Lord Sundance, Bow Legs...
Ska, Mod, Soul, Reggae, Ragga, Dub A - Z				
Aitken,Laurel	Godfather Of Ska	CD LP	26.00 20.00	Der Titel sagt alles...einfach göttlich!
Aitken,Laurel	Meets The Potato 5	CD LP	26.00 20.00	Nicht weniger empfehlenswert... Auf Grover Records
Alpha & Omega	Sound System Dub/Imp.	CD	30.00	Eine der führenden Dub Sound Systems aus England
Amusic Skazz Band	Amusical Fruits	CD	25.00	Fusion aus 60s Ska, Jazz & Mod Sound aus Spanien
Axx Of Jahpostles	Give Thanks And Praise	CD	25.00	Bekannt Backing Band von Garnett Silk
Bad Manners	Eat The Beat	CD	30.00	Re-Release 10" von 1988 plus 5 Bonustracks.
Bad Manners	Return Of The Ugly	CD	30.00	Re-Release ihrer LP von 1989 plus 4 Bonustracks.
Bad Manners	Ska'n'B	CD LP	25.00 18.00	Poppiger Ska aus England. Re-Release des 1.Albums incl. Wooly Bully, Lip Up Fatty, Special Brew etc.
Banton,Buju	Unchained Spirit	CD LP	33.00 23.00	Dancehall Reggae aus Jamaica, auf Anti/Epitaph Records
Big 5	In Yer Face	DCD	36.00	Poppig-rockiger Ska mit Members der Bad Manners
Bim Skala Bim	American Playhouse	CD	26.00	Kommt mit Cover von Pink Floyd's "Brain Damage".
Bisca 99 Posse Almamagretta	Sott' Attacco dell' Idiozia	12"	10.00	Rockige Mischung aus Reggae, Raggamuffin und Ska aus Italien
Borrah	Moroccan Sunrise	CD	25.00	Drum'n'Bass,70er Jahre Funk, Reggae, Rap & Trance
Busters All Stars	Skinhead Luv-A-Fair	CD	26.00	Re-Release des Albums von 1988 mit 6 Bonustracks. Mit Buster Bloodvessel, Frontmann der Bad Manners
Butlers	Trash For Ca$h	LP	18.00	3. Album der Berliner Ska und Ragga Band Berlin.
Court Jester's Crew	Too High For Low	CD LP	26.00 20.00	2.Album der Tübinger Ska Band, waren mit Laurel Aitken auf Tour
Court Jester's Crew	Umbe	CD	24.00	moderner Ska mit Ragga und Reggae Einflüssen
Daweh Congo	Militancy	CD	25.00	schöner Roots Reggae erinnert teils an Burning Spear
Dr.Raju	Mister Right	7"	6.00	Sehr guter Ska mit Sängerin aus Australien
Duck Soup	Planet Ska	LP	18.00	Dänemark's Antwort auf die Two Tone Bands
E.T. Webster	Freedom Fighter	CD	25.00	Roots Reggae mit Sly Dunbar und Robiie Shakespeare
Els Penjats	On anem ara?	CD	25.00	Sehr schöner klassischer Ska aus Spanien.
Enjoint/Maskapone	Skanking Twins - Split	CD	25.00	2 Newcomer Ska Bands auf 1 CD
Explorers	Original Reggae	7"	6.00	Skinhead Reggae aus Strasbourg.
Foggo,Mark	Haircut	CD	25.00	Soloprojekt v. Mark Foggo. Außergewöhnliche Scheibe
Foggo,Mark	Speeding My Life Away/ A State Of Mind	CD	25.00	Die beiden ersten Soloalben auf einer CD
Foggo,M's Skasters	Captain Skarlet - Live	CD	25.00	High Energy Ska live, incl. allen Hits.
Foggo,Mark's Skasters	Couldn't Play Ska	CD	25.00	Guter original Ska, mit massig Coverversionen, u.a. Ian Dury's "Hit Me With Your Rhythm Stick".
Foggo,Mark's Skasters	Hashish From Amsterdam	CDS	14.00	Wer kennt sie nicht, die holländische Volksweise "Tulpen aus Am'dam". Hier werden sie zu Haschisch
Foggo,M's Skasters	Ska Pig	CD	25.00	Das bekannteste Album. Bester Ska mit massig Fun
Foggo,Mark's Skasters	St. Valentines Day Massacre	CD	25.00	Der Ska-Wolf im Schafsgewand! 14 neue Songs incl. dem Hit "Fat Girl" und eine Adam Ant Coverversion

Fox Force 5	White Middle-Class Heterosexual Mods	LP	22.00	Mod Sound und Northern Soul, kombiniert mit Billy Childish mässigem Trash
Frau Doktor	Muss	CD	26.00	Guter Ska mit einem Schuss Punk, Pop und 60s Beat
General Bunny	Una Tragica Gita	12"	10.00	recht poppiger raggamuffin aus italien
Golpe De Estado	Metal & Beton	CD	25.00	Guter Punk mit Ska Touch aus Reims/Frankreich.
Golpe De Estado	Tourjour plus,encore m.	CD	25.00	2. Album der französchen Red Punk/Ska Band
Hepcat	Push'n Shove	CD LP	33.00 24.00	Bereits das 3.Album. Sehr guter Bluebeat, Rocksteady und Northern Soul
Hepcat	Right On Time	CD	29.00	Klasse Ska auf Epitaph/Hellcat Records.
Hotknives	Dreams, Screams & Custard Creams	CD LP	26.00 20.00	Sehr schöner poppiger Ska aus Brighton/UK - irgendwo zwischen Madness und den Housemartins.
Inciters	Doing Fine	LP CD	20.00 26.00	Northern Soul vom Feinsten aus Californien. Waren mit den Toasters auf Tour
Indu	Fun Time	CD	25.00	Gekonnte Fusion von Reggae, Ragga, Rap & G-Funk
Intensified	Fat Cat/You Better Run	7"	7.00	2-Song-EP der englischen Ska Band
Judge Dread	King Of Rudeness	CD	25.00	Neuere Live Tracks und Studio Aufnahmen
Judge Dread	Ska'd For Life	CD	24.00	Großartige Studioaufnahmen des Skinhead Reggae Entertainers, enthält die größten Hits und rare Perlen
King Banana	Welcome To Banana Island	LP CD	16.00 22.00	Ska aus Süddeutschland Richtung Busters und Skaos der frühen Tage.
King Django & Rocker T	No Trial/ Wayfarers Prayer	7"	7.00	Solo Single des Stubborn Allstars Masterminds mit 2 guten Ska Songs
King Khan & His Shrines	Peanut Butter	10"	18.00	King Khan aka Blacksnake (von den Spaceshits) mit einem ass shakin' Mix aus Soul und R & B
Kingpins	Let's Go To Work	CD	25.00	Klasse powervoller 60s Ska und Northern Soul mit Sänger und Sängerin aus Canada. Einfach toll!
Komando Moriles	The Best Of	CD	25.00	Powervoller spanischer Ska Richtung Toasters
Lee,Rohan & The Recipe	For The Poor	CD	25.00	Authentischer Roots Reggae des Sängers aus Kingston der mit dem jungen Bob Marley verglichen wird
Liberator	Too Much Of Everything	CD	32.00	3. Album der schwedischen Ska Band
Loafers	Contagious	CD	26.00	Re-Release der Ende der 80er erschienenen LP
Los Calzones Rotos	Jungla Ska	CD	24.00	Das Debut Album der Spanier.
Los Calzones Rotos	Porrompompero	CD	24.00	2.Album, klasse melodischer Ska und Skapunk
Los Placebos	Ska Police	7"	6.00	Fetter Ska aus Dinslaken auf Blackout/Knock Out Rec.
Los Tres Puntos/ Bizness	Ska Two Ska CD	CD	25.00	Split der beiden französischen Ska-Bands von 98
Madness	Wonderful	CD	35.00	Wundervolles neues Album der engl. Ska Legende: 11 poppige Songs, die ausnahmslos Hits sind.
Malarians	Hostal Caribe	CD	25.00	Sehr schöner klassischer Ska aus Spanien.
Mr.Review/Spy Eye	Split-CD	CD	30.00	Holländischer Ska auf Unicorn Records.
Nando Popu	All 'infiernu/ Mammi il Turcho	12" CDS	10.00 10.00	Raggamuffin aus Sardinien in sardischem Dialekt mit smoothen Raps und funky Beats.
O.T.R.	Ragga no droga/Credi	12"	9.00	Smoother Hip Hop und Raggamuffin aus Italien
Panache Culture	Travel In A Dream	CD	25.00	kombiniert brilliant Reggae mit orientalischen Klängen
Papa Ricky	Lu sole mio	12"	9.00	gute, poppig-tanzbare Ragga Stücke aus Süditalien
Peacocks	In Without Knockin'	CD LP	26.00 20.00	Klasse Mix aus Psychobilly, Ska, Punk und Rock'n'Roll aus der Schweiz. Live sind sie ein Erlebnis!
Perry,Lee "Scratch", Kalo Kawongolo, Seke Molenga	From The Heart Of The Congo	CD	25.00	Lee "Scratch" Perry hat mit den beiden Musikern aus Zaire eine wunderschöne CD gemacht, die Reggae und afrikanische Musik zu einer Einheit verschmelzt.
Planet Smashers	Smash Hits	CD	25.00	Mitreissender Ska aus Montreal. Best Of
Prezident Brown	Big, Bad & Talented	CD	25.00	Das am meisten vom Ragga beeinflusste Album.
Prezident Brown	Prezident Selections	CD	25.00	Projekt mit Mikey Spice, Don Yute & Bunny Ruggs
Prezident Brown	To Jah Only	CD	25.00	3.Album - eine der brillianteten Reggae Scheiben der letzten Jahre, mit massig Dancehall Einflüssen
Prezident Brown	Johnny Was	CDS	12.00	& Bunny Rugs. Der klasse Song in einer guten Version.
Professor Frisky	Rougher	CD	25.00	Die ganze Scheibe sorgt für Tanzstimmung
Ras Fire & The Righteous Rockers	Forward	CD	25.00	Die 14 Tracks auf diesem Album bringen schönen kraftvollen Roots Reggae.

Rough Kutz	A Bit O' Rough	CD	25.00	Bester Ska aus Stoke/England, Skanky 'Lil Records
Rudeboys	Ska Fever – Original Skinhead Reggae	10"	18.00	Die Ska Band von Oppressed's Roddy Moreno. 4 rare Tracks und 5 bisher unveröffentlichte Songs, limitiert
Schwarz auf weiss	Supersprint	CD	26.00	Deutschsprachiger, poppiger Ska aus Bremen
Selecter	Pucker!	CD	26.00	Studioalbum einer der erfolgreichsten Ska Bands. 10 Klassiker aus den frühen 80ern, neu eingespielt
Selecter	Rare - Vol.2	CD	26.00	12 Tracks mit raren Studio und Live Aufnahmen
Selecter	Rare - Vol.3 - Versions	CD	26.00	Rare bzw. unveröffentl. Demo-, Studio- & Live-Songs
Selecter	Selecterized	CD	30.00	The Best of The Selecter 1991-1996
Selecter	Too Much Pressure	7"	9.00	4-Song-EP incl. Three Minute Hero und On My Radio.
Sizzla	Good Ways	CD	25.00	Bester Reggae/Ragga aus Kingston/Jamaica.
Ska Trek	Move Along	CD LP	26.00 20.00	Skinhead Reggae und 60s Ska jamaican Style aus Darmstadt – überwiegend Coverversionen
Skaferlatine	Basta, Basta	CD	25.00	Das 3. und letzte Album
Skaferlatine	En chantier	CD	25.00	Das 2. Album der französischen Ska Band
Skaferlatine	En piste	CD	25.00	Re-Release der 1.LP der französischen Ska Band
Skalatones	Tune In	CD	32.00	Ska Richtung Specials, mit Charley Anderson/ Selecter
Skarface	Best & Next	CD	25.00	"Best Of" Album, das je 2 (remixte) Songs aus den vorigen Alben sowie 9 neue Songs enthält
Skarface	Cheap Pound Ska	CD	25.00	92er Debut CD der bekanntesten franz. Ska Band
Skarface	Full Fool Rules	CD	25.00	Der 98er Output der besten französischen Ska Band
Skarface	Hold Up In Skacity!	CD	25.00	750% Ska et 300% fete! Die 2. CD v. 1993, 18 Songs
Skarface	Live, Panic & Chaos	CD	25.00	18 Songs, live 1994
Skarface	Sex, Scooters & R'n'R	CD	25.00	Ihre vierte CD von 95, 18 Songs
Skarface	Skankuat Nec Mergitur	CD	25.00	Die fünfte, etwas punkigere Scheibe von 96, 16 Songs
Skarface	Skuck Off!	CD	25.00	Ihre Scheibe von 97, 16 Tracks back to the Roots
Skarface/ Los Tres Puntos	Panic En France	7"	6.00	Teil 3 der französischen Split-EP-Serie. 2 x feinster Ska aus Frankreich.
Skatalites & Laurel Aitken	Long Hot Summer	CD	29.00	"The Long Hot Summer: Jamaican Ska, 1963". 60s Ska vom Feinsten
Slackers	Live At Ernesto's!	CD	33.00	Bester New York City Ska, live im März in Sittard/NL
Slackers	Redlight	CD	33.00	New York City Ska auf Hellcat/Epitaph Records.
Special Beat	Tears Of A Clown (Live)	CD	30.00	Members der Specials. Incl. Gangsters, Rat Race...
Specials	Guilty 'til Proved Innocent	LP	24.00	eine der wichtigsten Ska Bands der späten 70er/frühen 80er. Auswahl von neuerem Material
Specials	Live – Too Much Too Young	CD	30.00	15 Songs incl. Too Much.., Concrete Jungle, Do TheDog, Skinhead Moonstomp, Too Much Pressure
Spice,Mikey	Happiness	CD	25.00	Der aus Kingston/Jamaica stammende Sänger wurde von Toots Hibbert von Toots & The Maytals beeinflußt.
Spicy Roots	Export	MCD	15.00	"Gekrönte Skakunst - seit 1994" aus Schwieberdingen.
Steady Earnest	Out Of Line	CD	29.00	Guter Rocksteady Ska aus Massachusetts
Sturgeon General	Live The Life	CD	27.00	energiegeladener Mix aus Ska, Rock und Jazz.
Sud Sound System	Chiappalu/Turcinieddhri	12"	9.00	Guter Raggamuffin aus Lecce/Süditalien
Super Morris	Mr. 5L Man	CD	25.00	mit Gastauftritt von Prezident Brown und DJ Oxygen.
Super Supers	Mama Soul	7"	7.00	Authentischer und tanzbarer 60s Soul mit ex-Members der Monsters, Never Heard Of 'ems, Men From Spectre
Toasters	Frankenska	CD	26.00	Bester New York City Ska.
Torpe Brass	Today Is Hot	CDS	10.00	schöner klassischer Ska und Motown aus Spanien.
Yummy	Yummy	LP	18.00	Irgendwo zwischen Mod, Soul und Reggae
Sampler Ska, Mod, Soul, Reggae, Ragga, Dub A - Z				
A Night At The Hop	Ska & Reggae Dancehall Classics	LP	18.00	Mit Derrick Morgan, Bovver Boys, Pioneers, Wailers, Desmond Riley...
A Treasure Chest Of Northern Soul	Northern Soul Compilation	LP	20.00	Northern Soul Compilation auf V.O.R. Records - "the Northern Soul Series"
A Tribute To The Spirit Of 69	Vol.1	7"	6.00	Ska Comp. mit Judge Dread, Yebo, Spartons, The Mood. Auf 69-Records
A Tribute To The Spirit Of 69	Vol.2	7"	6.00	Teil 2 mit Derrick Morgan, Monkey Shop, The Allstonians, Scrapy.

A Tribute To The Spirit Of 69	Vol.3	7"	6.00	Ska Comp. mit The Pigletts, King Banana, The Marvels, Rocking Steady
All Night Soul Stomp	Soul Compilation	LP CD	18.00 24.00	Soul von 64-69 - schnell, laut und wild... 17 Kick Ass Soul Stomper mit International Kansas City Playboys...
All Tore Up	Compilation	LP CD	18.00 24.00	50er Jahre R&B und Mid 60er Jahre Soul - Crypt Records
Backdrop	Northern Soul Comp.	LP	20.00	Northern Soul Compilation auf V.O.R. Records
Dancehall Visions	Reggae & Dancehall	CD	33.00	Irre Locke, Kaiman, Bucket Ghost & Shinobi, Besok...
Dancing On TheRoof	Ragga Compilation	CD	25.00	Greg.Isaacs,I-Roy,Garnet Silk, Prez.Brown,JackRadics
Deutschstunde	Lektion 1	CD	25.00	Rantanplan,Busters, CJC, Butlers,Terrorgruppe,FrauDr.
Don't Stop Ragga	Ragga Compilation	CD	25.00	Garnet Silk, Ninja Ford, Prez. Brown, Shaggo Banton...
Downtown Soulville	Compilation	CD LP	24.00 18.00	Soul von 1965-69 auf Crypt Records
Have Fun, Fight Fascism	An International Ska Compilation	CD	9.00	Ska Compilation auf Mad Butcher Records.
Many Moods Of Love	Reggae/Ragga Comp.	CD	25.00	Garnet Silk, Sanchez, Super Morris, Jack Radics usw.
Many Moods Of Love 2	Compilation	CD	25.00	Reggae/Ragga Sampler mit Harry Chapmann, Frankie Wilmott, Mickey Spice, Axx Of Jahpostles, Indu usw.
Midnight Brew	Northern Soul Comp.	LP	20.00	Instrumental Northern Soul Classics
More Than Just Dancehall	Compilation	CD	25.00	Ragga Sampler mit Nicodemus, Gregory Isaacs, Tiger, Shaggy Wonder, Professor Frisky, John Junior..
Only For Ska Addicts	Ska Compilation	CD	25.00	Skarface, Offbeats, Skinnerbox, Skavenjah, Smarts...
Pow City	Soul Compilation	CD LP	24.00 18.00	Soul von 66-68 - eine Seite schnell, laut und wild, die andere Midtempo. Crypt Records
Power Of Trinity	Reggae Compilation	CD	25.00	Mit Prezident Brown, Prince Theo, Mikey General usw.
Roof On Air	Ragga Compilation	CD	25.00	Nicodemus, Tiger, Shaggy Wonder, Professor Frisky...
Roof Top Skanking	Compilation	CD	25.00	Cutty Ranks, Jigsy King, Junior Demus, Sly Dunbar...
Shack	Dojo Ska Compilation	CD	26.00	Hepcat, Toasters, Laurel Aitken, Special Beat,Hotknives
Shaftman	Compilation	CD LP/7"	24.00 22.00	60sSoul/Funk Party Scheibe nur für Erwachsene. dreckige Dialoge verbunden mit tanzbarer Musik
She's My Scorcher	20 Accelerating Skinhead Classics	CD	25.00	60s Ska mit Pyramids, Gaylettes, Pioneers, Bob Marley & The Wailers, Dennis Alcapone, Bovver Boys..
Ska Chartbusters	Vol.1 – Wolverine Compilation	DCD	26.00	Ska Covers v. Pop Songs. Butlers, Busters, Placebos, Schwarz auf weiss... covern Abba, Echt, F. Sinatra...
Skalfaced	Allsorts & Allstars Comp. Vol.1	CD	27.00	Mit Voodoo Glow Skulls, Skaos, Hotknives, Dr.Ring Ding, Slackers, Mark Foggo, Catch 22, Malarians...
Ska-Attack	Vol.2 Comp.	CD	25.00	Mr. Review, Slackers, Skarface, Dr. Ring Ding, Kingpins
Skank 2	Ska For Ska's Sake	CD	29.00	Judge Dread,Mark Foggo'sSkasters, Loafers, Hotknives
Skank 3	15 Commandm. Of Ska	CD	26.00	Mit Maroon Town, Hotknives, Judge Dread, Loafers...
Skankin' 'round The World	Vol.3 - Intern. Ska Comp.	CD	26.00	Laurel Aitken, Busters, Les Frelons, Frits, Deltones, Mr.Review, No Sports, Elevators, Potato 5, M.S.Q.
Skankin' 'round The World	Vol.4 - Intern. Ska Comp.	CD	26.00	Mit Dance Hall Crashers, Derrick Morgan, Skatalites, Laurel Aitken, No Sports, Blue Chateau, Toasters...
Skanking The Scum	Mad Butcher Comp.	CD	9.00	Ska Compilation auf Mad Butcher Records.
Ska-Ville USA	Vol.2 - A Boston Ska	CD	30.00	Bim Skala Bim, Bosstones, Mission Impossible, Shy5..

Stomping WithFrogs	Tribes Of England Part 1	CD	25.00	Skarface, Skaferlatine, Ebola, GolpeDeEstado, Bizness
Stomping WithFrogs	Tribes Of England Part 2	CD	25.00	Nutty Skankers, Rude Boy System, Explorers, Skunk...
Super-Ska	The Unicorn Ska Singles	CD	27.00	Laurel Aitken, Deltones, Derrick Morgan, No Sports...
The Get It	Funk Compilation	CD LP	24.00 18.00	Rauhe garagige Funk Songs aus den späten 60er Jahren. Crypt Records
This Is Northern Soul	Northern Soul Comp.	LP	20.00	Northern Soul Compilation auf V.O.R. Records
Unsung Heroes78-81	The Phase II Mod Coll.	CD	27.00	Sta-Prest, Squire, Crooks, Long Tall Shorty, Directions
Uppers On The South Downs	Dojo Ska/Mod Compilation	CD	26.00	Ska/Mod Comp. mit The Same, Teenbeats, South Coast Ska Stars, Missing Persons, Purple Hearts.
White River Reggae Bash	Compilation	CD	25.00	Sehr gute Live Aufnahmen von Dennis Brown, Sizzla, Beenie Man, Freddie McGregor und Brigadier Jerry.
X-Rated Gang 3	Compilation	CD	25.00	Mixmaster Mighty Mike mixt Songs von Sizzla, Hindu, Junior Reid, Daweh Congo, Prez. Brown, Jack Radics
Psychobilly, Rockabilly, 50s Rock'n'Roll, Swing A – Z				
57 Incident	Teaserama	7"	8.00	Harter und schneller Instrumental Rockabilly aus NL
Asmodeus	Diggin' Up The King	CD	26.00	2.LP, düstere, Metal und Punk beeinflusste Songs
Asmodeus	Psycho OnHell'sRequest	CD	26.00	Das Debut Album von 1993 auf Count Orlok Music.
Astro-Zombies	The A.Z.'s Are Coming	CD	27.00	Französischer Old School Psychobilly
Atomics	Fallen Like Her Angel	CD	26.00	rockig-melodischer klassischer Rockabilly aus den USA
Badland Slingers	Unreleased Recordings & More	CD PD10	29.00 29.00	Teddyboy Rock'n'Roll mit englischen, deutschen und spanischen Texten. Die CD enthält Bonussongs
Bang Bang Bazooka	Bang Bang Bazooka	CD	26.00	Das Debut der Rockabilly/Psychobilly Band von 1988
Bang Bang Bazooka	True Rebel	CD	26.00	2.CD der Holländer mit gutem Rockabilly/Psychobilly.
Barnshakers	Shakes the Barn	10"	22.00	Authentischer Rockabilly aus Finnland. Klasse Cover
Barnstompers	Swingin' Western Style	LP	22.00	50s HonkyTonk & finest Country Boogie mit SteelGuitar
Batmobile	...Is Dynamite	MCD	18.00	8 Songs rund um das Thema Dynamit! Explosiv!
Batmobile	Buried Alive!	CD	26.00	Frühe Demotapes und Live Aufnahmen der Holländer.
Batmobile	Midnight Maniac	CDS	12.00	"Midnight..." in 2 Versionen und "Thinking About..."
Batmobile	Sex Starved	CD	26.00	90er Album. Psychobilly mit schönen Melodien, interessanten Rhythmen, Country und Rockabilly
Batmobile	Shoot, Shoot	CDS	12.00	4 Songs, aufgenommen 1993.
Be Bops	Let's Keep Things Movin'	CD LP	29.00 22.00	Authentischer 50s Rock'n'Roll auf Part Records
Big Bad Voodoo Daddy	This Beautiful Life	CD	34.00	2. Album, gut abgehender Neo-Swing a la Brian Setzer Orchestra
Billy & Lucky Boys	Robber	CD	29.00	2.LP der deutschen Rock'n'Roll Band
Billy & The Lucky Boys	Wild Train	CD LP	29.00 22.00	Das Debut Album. Tanzbarer 50s Rock'n'Roll mit Doo-Wop Parts und einigen Rockabilly Songs
Billy Bros. Jumpin' Orchestra	The Wild Party	CD	29.00	Swing, Rhythm & Blues, Jumpin' Jive und Jump Blues. It ain't got a thing if it ain't got that swing!!!
Blood OnThe Saddle	Flesh & Blood	CD	29.00	Neues Material der Kings des Cow Punk
Blue Cats	Rediscovered Masters	CD	26.00	Rare Aufnahmen der englischen Rockabilly Band.
Blue Devils	Shot Down	10"	22.00	Wilder, rauher and bluesiger Rock'n'Roll aus England
Blue Moon Special	Jukebox Saturday Night	7"	7.00	Wilder Jive & Jump dieser Holländer
Blue Tops	Me And You	7"	9.00	Authentischer Rockabilly, der zum Tanzen einlädt.
Bonkers	Bonk Rock	CD LP	27.00 20.00	2.LP, wilde Mischung aus Psychobilly, Ska und Rock'n'Roll
Bricats	Bigges Tits	CD	29.00	Authentischer Hepcat Style Richtung Keytones
Cadcatz	Cadcatz & Friends	7"	9.00	Tanzbarer Sun-Rockabilly
Campi, Ray	Hollywood Cats	CD LP	29.00 22.00	Ray Campi ist bereits seit den 50ern als Musiker und Songwriter aktiv. Re-Release seiner LP aus den 70ern
Captain Concho	From The Hills To The...	CD	29.00	Western Swing und traditional Country aus Deutschland
Captain Drugbuster	Meets Jock McRock & Rumble Steve	PD10	29.00	3 verrückte Typen - 1 verrückte Platte. Rockabilly Hepster Songs über Girls, Geld etc. mit Humor
Caravans	Saturday Nites Alright	CD LP	27.00 20.00	Sehr guter Neo-Rockabilly auf Crazy Love Records.
Carlos & The Bandidos	Jukebox Rock/ Jukebox Jezebel	7"	7.00	Yeeehaaaa! Speedy Gonzalez meets Rock'n'Roll! Tex Mex Rock'n'Roll. A hot jiver and a fast stroll...

Cherry Poppin Daddies	Zoot Suit Riot	CD	34.00	Swingbeat a la Brian Setzer Orchestra
Chibuku	Time Of The Devil	LP	20.00	Debut Album der deutschen Psychobilly Band
Classic Chimes	Sextett Movie Rustics	LP	22.00	Die japanischen Pogues!! Rustic Stomp/Trad
Cochrane,Eddie	C'Mon Everybody	LP	25.00	50s Rock'n'Roll Legende – weitere Fragen? 12 Hits
Crackle Rattle Bash	Crackle Rattle Bash	LP	19.00	GuterPsychobilly/Rockabilly mit Country Einflüssen
Cramps	Big Beat From Badsville	CD	33.00	Aktuelle LPder Kultband um Poison Ivy und Lux Interior
Crestlers	I'm A Crestler	CD	26.00	Rockabilly/Country beeinflusster schwed. Psychobilly
Damage Done By Worms	Fear Will Freeze You...	CD LP	27.00 20.00	2.Album des Berliner Psychobilly Trios, auf Crazy Love Records.
Damage Done By Worms	Tonight?!	LP CD	18.00 25.00	Holt sie Euch, die 3. Scheibe der Ostberliner Psychobilly Veteranen, es lohnt sich!
Dave And Deke Combo	Hollywood Barn Dance	CD	26.00	schöner Rock'n'Roll/Hillbilly/Country im Stil der 40s/ 50s aus Orange County CA Richtung Eddie Cochran.
Demented Are Go	Hellucifernation	CD CD	27.00 20.00	Das erste Album seit 1993! British Psychobilly at its very best
Demented Are Go	I Wanna See You Bleed	10" CD	14.00 27.00	Die CD enthält die 4 Tracks der gleichnamigen 10", div. Livetracks plus 8 unveröffentl. Demoversionen.
Demented Are Go	In Sickness & In Health	LP	20.00	Re-Release ihres kultigen Debut Albums von 1986
Demented Are Go	Kicked Out Of Hell	LP	20.00	Re-Release ihrer 2.LP von 1988
Demented Are Go	Orgasmic Nightmare	PD	29.00	Re-Release als Picture Disc auf Crazy Love Records
Demented Are Go	Tangenital Madness	PD	29.00	Re-Release als Picture Disc auf Crazy Love Records
Desperado 5	Treat Me Wrong	CD LP	27.00 20.00	Debut Album der deutschen Rock'n'Roll/Rockabilly Band auf Crazy Love Records
Dirty Slim Oddballs	Hombre El Shoka	7"	9.00	Italo Western Punk meets very early Link Wray
Dixie Gunworks	Beans & Bullshit	CD	29.00	2. CD mit noch mehr Bluegrass-Punk und Cowpunk
Dixie Gunworks	Till The Cows Come Home	CD	29.00	Rockin' Cow Punk, Rockabilly, Country, Bluegrass Punk und Rustic Stomp aus deutschen Landen
Doc Thomas	Jimmy's Diner	7"	9.00	& Honky Tonkin' Music Lovers. Western Sing und Cajun

CHECK OUT:

HOME OF:

-DYNAMITE! MAGAZINE
-ROCKIN´ ROLLIN´ PRODUCTS
-PART RECORDS
-BOPLAND RECORDS
-HOME OF A GIG-GUIDE WITH OVER 350 DATES ...
-PLUS MORE TO COME ...
-NEW: HOT ROD BOOKS / ALAN CLARKE BOOKS / COOP T-SHIRTS & STICKER

E-MAIL: AndyWidder@rockin-rollin.de

Dog'gie Dogg	The Smoo And Tribes Fouled Up	PD	22.00	Rustic Stomp aus Tokio/Japan - eine Mischung aus Italo Western Soundtracks, Psychobilly und Ska
Doggy Mountain Bulldogs	Garbage Wagon	PD	23.00	Rustic Stomp/Bluegrass Punk mit Banjos, Mandolinen meet slapping Stand-up Bass aus Japan
Duetones	Too Late	7"	9.00	Authent. Hepcats, hot 50s Songs für Bopper/Stroller
Eddyhez	Well...	CD	25.00	klassischer Rockabilly/Psychobilly im Stil der 90er, aufgefrischt durch Punk, Pop, Country, Surf und Rock
Elvis Pummel	Pressed On Wax	7"	7.00	Elvis meets Punk Rock, Sauerkraut und Weizenbier
Fabulous Frankies	The Full Franky	CD	29.00	partygerechter Rock'n'Roll und Rockabilly aus Belgien
Fenech,P.Paul	Scream. In The10th Key	CD	34.00	4. LP,Gelungene Fusion aus Psychobilly und Surfpunk
Fenech,P.Paul	The Disease	CD LP	26.00 19.00	3. Soloalbum des Kopfes der Meteors - P Paul Fenech.
Flames	Slicker	CD	27.00	Powervoller rockender Rockabilly und Surfsound
Flatliners	Enter The Twilight	CD	27.00	2.Album des österreichischen Psychobilly Trios.
Foggy Mountain Rockers	Hang Him High	CD	29.00	Britische Rock'n'Roll Balladen, einige deutsche Rockabilly Songs und Country! Rheinland Rock'n'Roll!
Frantic Flintstones	X-Ray Recordings	CD	27.00	Cooler UK Rockabily - rare Aufnahmen
Frenzy	Nine O Nine	CD	26.00	Psychobilly/Metalbilly aus England. Mit Beatles Cover
Gate Crashers	Twenty Good Reasons	7"	9.00	Schneller und melodischer Neo-Rockabilly
Gazoo Bill	Fire On The Line	CD	27.00	Finnischer Old School Psychobilly mit guten Melodien
Go Getters	Real Gone	CD	29.00	Hard rockin' 50s R'n'R. High Speed für Hot Rod Fans
Godless Wicked Creeps	Hellcoholic	LP CD	20.00 27.00	Hochgeschwindigkeits-Psychobilly aus Dänemark auf Crazy Love Records
Godless Wicked Creeps	Hystereo	CD	27.00	3.Album der Dänen mit einem Mix aus Psychobily, Punk, Grunge und Surf Pop. Mit CD-Rom-Track.
Gorilla	Genetic Joke	CD LP	27.00 20.00	2. Album der einzigen ungarischen Psychobilly Band auf Crazy Love Records.
Grave Stompers	Funeral Suite	CD	27.00	2.CD, düsterer Psychobilly aus Fürstenfeldbruck
Guana Batz	Undercover	CD	29.00	Die englische Psychobilly Band mit Covers von Johnny Cash, Eddie Cochrane, Stray Cats, Chuck Berry...
Hank Ray & The Raymen	Death Letter Requiem	7"	9.00	Geisterhafter Death Country, manisch-depressive Country Balladen mit schrägen Texten und Rockabilly.
Harmany Bros.	Jukebox Baby	7"	7.00	ein Jiver Richtung Restless meets Jets & ein Bopper
Hellbilly Club	Hypnotic Ultra Bizarre C.	CD	27.00	Spanische Cats mit coolem Rockabilly und Psychobilly
Hi Fi & Roadburners	Demons Of Wicker Park	CDS	2.00	Rockabilly/Psychobilly mit 'ner Portion Punkrock.
Hi Fi & Roadburners	Fear City	CD	3.00	wem Social D. gefällt, sollte die Chicagoer anchecken
Hillbilly Hellcats	Rev It Up With Taz	LP	20.00	Klasse Neo-Rockabilly und Hillbilly aus Colorado
Holsters	Stick To One's Guns	12"	17.00	Mix aus Countrybilly, Italo Western Sound und Tex-Mex
Hot Rod Gang	All Mixed Up	CD	29.00	Best of einer der ältesten deutschen Rockabilly Bands
Ike & The Capers	I'm Not Shy To Do	CD	29.00	Bester 50s style Rockabilly, 2. Album der Hepcats
Ike & The Capers	Loud & Silent	10" CD	22.00 29.00	1.LP, wilder und authentischer Rockabilly
Jailers	Julia	CD LP	29.00 22.00	Neo-Rockabilly, Swing und Jive mit schönen Melodien auf Part Records
Jets	Cotton Pickin'	LP	22.00	2.LP, Rockabilly, DooWop und R'n'R vom Feinsten
Jets	Tune Up The Guitar	LP	22.00	Bereits seit 20 Jahren existierende Rock'n'Roll Band
Kentucky Boys	Felt So Wild	CD LP	29.00 22.00	Klasse 2. Album, welches in Richtung Blasters und Planet Rockers geht
Kentucky Boys	I Want It Hot	CD	29.00	Rockin' Teddyboy Style mit Country/Blues Einflüssen
Krewmen	Do You Wanna Touch	12"	12.00	Single Auskopplung v. "Plague Of The Dead" Album.
Krewmen	Plague Of The Dead	CD LP	26.00 18.00	Sehr gute Scheibe - voller Power und guten Ideen! Mit Covers von "Steppin' Stone" und "My Generation".
Krewmen	The Final Adventures Of The Krewmen	CD	26.00	Das '91er Album bringt die Band wieder mehr an ihre Anfänge zurück, teils hinterlegt mit einer "Metalgitarre"
Legendary Raw Deal	Southern Boys	LP	20.00	3. LP, P. Paul Fenech mit fantastischem Rockabilly
Lone Sharks	No Messin CD	CD	25.00	Frankreichs Top Psychobilly Band,ihr 97er Album
Long Tall Texans	Best Of	CD	30.00	Guter Rockabilly und Psychobilly aus England
Los Rancheros	Los Rancheros	7"	9.00	Italo Western & Irish Folk Punk - King Kurt vs. Pogues!

Lost T-Shirts Of Atlantis	More Reverb On The Duck	CD	29.00	1.CD der Londoner. Mix aus Bluegrass-Punk, Cajun, Country, Psychobilly, Ska- & Folkabilly = Rustic Stomp
Lota Red	Close To The Sun	CD LP	27.00 20.00	2. Album der Berliner Neo-Rockabillies, auf Crazy Love Records
Mad Sin	God Save The Sin	CD	26.00	geniale Mischung aus Rockabilly/Psychobilly und Punk
Madison Trio	Madison Trio	LP	16.00	Rockabilly aus Würzburg - rough'n'tough& soft'n'sweet
Maniacs	Maniacs	MCD	12.00	Sehr guter Neo-Rockabilly/Psychobilly aus Hamburg
Mess Of Booze	Staatsfeind Nr. 1	CD LP	29.00 22.00	Teddyboy Rock'n'Roll. Mit Coverversionen von Eddie Cochran u.a.
Meteors	Bastard Sons Of A R'n'Roll Devil	CD LP	25.00 20.00	Neueres Album der englischen Kings of Psychobilly. Klasse Teil! Only the Meteors are pure Psychobilly!
Meteors	International Wreckers (Live 4)	CD	26.00	Nach über 3.500 Live Shows hat die Band Aufnahmen von verschiedenen Shows zusammengestellt.
Meteors	Mental Instrumentals	CD	26.00	16 Tracks, teils veröffentlichte, teils neue Instrumentals
Meteors	The Meteors vs. The World	DCD	34.00	17 neue Tracks, 8 Liveaufnahmen und 5 bislang nicht veröffentlichte Versionen alter Klassiker.
Meteors	Wreckin' Crew	LP	20.00	Limitierte Nachpressung ihrer 2.LP von 1982
Monster Klub	Welcome... CD	CD	25.00	Klassischer Psychobilly aus Frankreich
Nekromantix	Brought Back To Life	PD	25.00	ReRelease als Picture. Horror Psychobilly v. Feinsten
New City Cowfreaks	Cow Siesta	CD PD	29.00 22.00	Rustic Stomp/Bluegrass Punk aus Dänemark mit Einflüssen der Pogues
New Morty Show	Mortyfied	CD	26.00	50s Jump Swing + klassischer LasVegas Lounge Swing
Nine Lives	Surfin' Pig	CD	27.00	3. Album der Neo-Rockabillies
Notorious Deafmen	Notorious Deafmen	CD	25.00	Gelungener Mix aus Rock'n'Roll, Surf, Rockabilly, 60's Trash und einer Prise Punk aus Berlin.
Nu Niles	Good Friends, Good Luck, Good Rockin'	10" CD	22.00 29.00	Die spanischen Cats mit authentischem Rockabilly. Die CD mit den Tracks der 7" als Bonus. Gutes Cover
Original Reverend Jones	Hell Is Boiling Over	CD	25.00	Spielfreudiger Splatterfolk, Highway Rock und Deathcountry, 2.LP auf Loudsprecher Records
Outlaws	30 Years Country Music	CD	29.00	Country Time! Coverversionen von Country Klassikern
Penguin	The Penguin	CD	26.00	Klasse Rockabilly + Country mit dem Batmobile Basser
Pharaohs	Blue Egypt	CD	27.00	Re-Release des Albums von 1986 plus Samplertracks
Pistoleros	Rangerpatrouille	7"	7.00	Cow-Trash-A-Billy mit deutschen Texten
Pitmen	Listen To The Engine	CD	27.00	Deutscher Old-style Psychobilly mit gutem Sänger.
Powerdog	Powerdog	CD LP	26.00 19.00	Gutes Anfang der 90er auf Count Orlok erschienenes Rockabilly/Psychobilly Album der holländischen Band.
Pronghorn	Ten Gallon Nads	PD	23.00	Rustic Stomp/Cow Punk aus England
Racketeers	Boston's Infamous Rockabilly Racket	10"	22.00	Explosive Rock'n'Roll Energy - made in Boston. Get it!!!
Rancho Deluxe	Joyride To The Urban Westworld	CD LP	27.00 20.00	Bereits das 3. Album des UK Rockabilly Trios. Auf Crazy Love Records.
Rattlers	Gangsters 'N' Loose Women	CD LP	26.00 19.00	Die englischen Greaser bringen rock'n'rolligen Rockabilly/Psychobilly, mit Cramps Coverversion
Raymen	Garbaged, Littered & Totally Destroyed 84-99	CD	25.00	24 Songs: alte Aufnahmen, Outtakes und neue Aufnahmen von 1999 der deutschen Psychobilly Band
Raymen	Hollywood Hell	CD LP	29.00 22.00	Hank Ray ist zurück und ergründet den Mythos Elvis. 15 Songs von diversen Elvis Filmen, u.a. Flaming Star
Raymen	Lucifer's Right Hand	CD	25.00	Neuste CDder trashigen Rock'n'Roll/Psychobilly Band
Red Hot'n'Blue	Wait'n See	CD	29.00	Rock'n'Roll, Blues und Rockabilly aus Süd London.
Reverend Horton Heat	Spend A Night In The Box	CD	33.00	Neues Album der texanischen Kultband auf Time Bomb Recordings
Ricochets	On Target	CD	26.00	Sehr guter Psychobilly aus England mit ex-Members der Meteors und Guana Batz. Ihr 1992er Album.
Rimshots Meets Rusti Steel & Tin Tax	Tribute To Hank Williams	CD LP	29.00 22.00	Tribut Album an Hank Williams. Überwiegend Coverversionen, aber auch einige Eigenkompositionen
Riverside Trio	My Baby's Gone	10" CD	22.00 29.00	Country, Blues, red hot Rockabilly und 50s Hillybilly Sound. Die 10" mit 9 Songs, die CD mit 14 Songs
Rochee &The Samos	Understanding Samo	CD	27.00	Humorvoller Rockabilly, Skiffle und Psychobilly.

Rockabilly Mafia	Das ist Rockabilly	LP	22.00	5.Album der seit über 15 Jahren existierenden Band
Rockabilly Mafia	Jamboree	LP	22.00	Cool and rockin' Rockabilly aus dem hohen Norden.
Rockabilly Mafia	Jubiläumssong	7"	9.00	10 Jahre R. Mafia und kein Ende in Sicht. Ohne Cover
Rockabilly Mafia	Sie bestellen, ...wir sind da!	CD	34.00	Ein weiterer Streich der Jungs aus Elmshorn – gnadenlos gut und witzig
Rockin' Roosters	Bop With The Roosters	CD LP	29.00 22.00	Eine der besten authent. Bands, die Berliner Band existierte von 92-95. Mit Holly, dem Mad Sin Basser
Roughnecks	Roughnecks	CD LP	27.00 20.00	Die Rückkehr der 80er Berliner Rockabilly Legende mit 3 Orig. Mitgliedern und dem Leg. Hellcats Gitarrero
Roy & The Devil's Motorcycle	Forgotten Millionsellers	LP	20.00	Rockabilly, Blues und trashiger Noise werden zu einem unglaublichen Mix verbunden. Voodoo Rhythm.
Royal Crown Revue	Kings Of Gangster Bop/ Import	CD LP	30.00 23.00	Swingbeat und BeBop mit den 3 Stern Brüdern von Youth Brigade auf Big Daddy/BYO Records
Rusti Steel & The Tin Tax	Lost Sessions	10" CD	22.00 29.00	Frühe Aufnahmen (ab 1986): rauher, authentischer Rockabilly & Jazz Swing. Die CD mit 8 Bonus Tracks
Rusti Steel & The Tin Tax	Railroadin' Rhythm	LP CD	22.00 29.00	Comeback der Kings des authentic Bop. Real rocking tunes – a brilliant boppin' LP. CD mit 10 Bonustracks
Scamps	Rock'n'Roll Bastards	LP	20.00	2nd LP from this wild german Garage-R'n'R outfit
Scary B.O.O.M.	Pischa Bogov 2000	CD	25.00	Psychobilly aus Russland
Scotch Greens	Draw!	CD	32.00	Mix aus Psychobilly, Cowpunk, Skatepunk und Surf
Setzer,Brian Orchestra	Vavoom!	CD	34.00	Brian Setzer von den legendären Stray Cats: klasse Rockabilly, 50s Rock'n'Roll, Be Bop und Swingbeat
Shakeout	On The Top Of The World	CD LP	27.00 20.00	UK Psychobilly & Punkabilly auf Crazy Love Records.
Sharks	Ruff Stuff In Plastic	PD	23.00	" Demo Recordings" Guter Neo-Rockabilly/Psychobilly des Frantic Flintstone Ablegers. Re-Release.
Shotgun	Rebel Song	7"	9.00	Britischer Rockabilly at it's best, mit Wild Bob Burgos
Sin Alley	Headin' For Vegas	CD	26.00	Klassischer Rockabilly/Rock'n'Roll aus Belgien
Slapping Suspenders	Blood Sucking Freaks	CD	26.00	DAs 1990 erschienene Debut Album der 3 schwedischen Spassvögel.
Slapping Suspenders	Greece	CD	26.00	"Greece/Grease!" - u.a. Coverversionen v. "You're The One That I Want" und "Look At Me, I'm Sandra Dee"
Slapping Suspenders	The Good,The Bad & The Keeper Of The 7 Waffles	CD	26.00	Stark vom klassischen Rockabilly beeinflusst sind diese Schweden - natürlich alles wesentlich flotter gespielt als bei den Originalen aus den 50ern. 2.LP von 1992
Small Town Pimps	For A Few HookersMore	CD	27.00	Schwedisches Psychobilly/Rockabilly Trio
Spectres	Blue Egypt	CD	27.00	Psychobilly/Neo-Rockabilly Seattle Cats
Spellbound	Rockin' Space	CD	29.00	Neo-Rockabilly mit guten Melodien. Busters Members
Spo-Dee-O-Dee	Nite Draggin'	7"	9.00	Authentischer 50s Rockabilly, mit Hot Rod Cover
Spo-Dee-O-Dee	Nite-Out In Coolsville...	LP	22.00	Cool rockin' Songs der Berliner - sehr gut!
Starkeys	Torahige bushi	12"	17.00	Japanischer Rustic Stomp: schnelle russische Folklore kombiniert mit dem Feeling jap. Samurai Kultur
Stompin' Shoes	Cats Rule	CD	29.00	Neo-Rockabilly mit Slapbass und rockin' Tunes.
Stray Cats	Tear It Up	CD	30.00	18 Tracks live: LookAtThat Cadillac,Runaway Boys...
Terry, Iain	Rock 'Til Midnite	CD	29.00	Tanzbarer Sound mit dem Gitarristen von Matchbox
Texabilly Rockers	There's Gonna Be A Ball With...	10"	22.00	swingender und rockiger Sound der späten 40er/frühen 50er. Rockabilly mit Western Swing Einflüssen
Tiger Army	Tiger Army	CD LP	33.00 24.00	Mix aus Rockabilly/Rock'n'Roll/Psychobilly und melod. Hardcore Punk. Mit Support von Tim/Rancid, AFI u.a.
Tokyo Skunx	Hup-Two-Sun-She Go Rustix	LP	22.00	Rustic Stomp aus Tokio/Japan - eine Mischung aus Italo Western Soundtracks, Psychobilly und Ska.
Torment	Psyclops Carnival	CD	27.00	Lim. Re-Release ihrer 1.LP plus Sampler + 12" Tracks
TR6	Psychobilly Mayhem	7"	9.00	Beer soaking Psycho Punk aus den USA
Ubangi 4	I'm Coming Home	CD	26.00	Guter Rockabilly/Psychobilly mit CountryTouch aus NL
Velvetone	Vari-o-sonic	CD	29.00	Rockabilly, Rock'n'Roll und Swing Richtung Blasters.
Verdicts	Rock'n'Roll NoisemakersCD	LP	20.00 19.00	Die Mexikaner aus L.A. fahren '57 Chevys und spielen eine harte & schnelle Mischung aus Rockabilly & Punk
Wild Bob Burgos	Call Of The Wildest	7"	9.00	Single des brillianten ex-Matchbox Drummers
Wild Bob Burgos	Hometown Rockin'	CD	29.00	Album der bekannten Rockabilly Drummers

Sampler Psychobilly, Rockabilly, 50s Rock'n'Roll, Swing A – Z				
Das beste des dt. Rockabilly 1995	Compilation	10"	22.00	1. Release der 10" Serie mit deutschen Texten. Etwas Country, Balladen, Rockabilly und Teddyboy Songs
Das beste des dt. Rockabilly 1996	Compilation	10"	22.00	Teil 2. Country'n'Western, authentischer 50s Rockabilly bis hin zu hartem Rock'n'Roll
Das beste des dt. Rockabilly 1997	Compilation	10"	22.00	Teil 3. Country, Hillbilly, british Rock'n'Roll und Rockabilly plus 1 Song der Acapella Band Crystalairs
It Came From Hell	Vol.2 – Crazy Love	CD	27.00	Flatliners, Stingers, Pharaohs, Astro Zombies, Scamps
It Came From The Barn	Vol. 2 + 3 Comp.	CD	29.00	Part 2 + 3 der Rustic Stomp Reihe – beide Alben auf 1 CD
It Came From The Barn	Vol.2 - Rustic Stomp Comp.	LP	22.00	punkorientierte Seite des Rustic Stomp: neues + unver. Material von Blood On The Saddle plus Dog'gie Dog
It Came From The Barn	Vol.3 - Rustic Trad Comp.	LP	22.00	Part 3 der Rustic Stomp Reihe - jeweils 4 Songs von Classic Chimes, Whils, HC Andersen, Pronghorn
Munich Jamboree 23.10.93	Compilation	CD	29.00	live in der Panzerhalle: mit Crazy Cavan, Shotgun, Badland Slingers, John Whiteleather & King Rats...
		LP	22.00	
Rock'a'Billy Heaven	Compilation	CD	29.00	Sureshots, Wildfire Willie & The Ramblers und Rimshots live im Mai 1998. CD mit 7 Bonus Tracks
		LP	22.00	
Rockin At The Take2	Vol.1 & 2 Comp.	CD	26.00	Live 89: Demented Are Go, Frantic Flintstones, Deltas..
Rocking With Frogs	Tribes Of England Part 3	CD	25.00	Astro-Zombies, Kryptonix, Peacocks, Celicates, Celtix..
Rustic Stomp 1996	Compilation	LP/7"	24.00	Italo Western, Swing, Bluegrass, Country & Western,
		CD	29.00	Folk, Cajun, Psycho-, Rockabilly, Punk, Ska aus Japan
Sin Alley	Volume 1 Compilation	CD	24.00	30 Rockabilly/Rock'n'Roll Smasher von 1955-62, mit
		LP	18.00	Klassesongs wie z.B. Roy Gaines "Skippy Is A Sissy".
Sin Alley	Volume 4 Compilation	LP	18.00	Rockabilly/Rock'n'Roll Smasher aus den 50er Jahren
Swing On The Wild Side	New Swing For Hepcats And Kittens - Comp.	CD	25.00	Royal Crown Revue, Hipster Daddy-O, Dr.Zoot, New Morty Show, Cresc. City Maulers, Dem Brooklyn Bums
Teenage CrimeWave	Teenage Crime Wave	LP	14.00	mit Godless Wicked Creeps, Pyromanix, Flatliners...
Teen-Age Cruisers	Cream Of California's Rockabilly Rebellion	PD10	29.00	Soundtrack mit Ray Campi, Billy Zoom, Blasters,
		CD	29.00	Johnny Legend, Wildman Tony Conn, Jerry Skorski...
You Can't Stop the Christmas Hop	Vol.1 Compilation	LP	22.00	Weihnachts-Comp. mit Restless, Jets, Keytones, Be Bops, Runaway Boys, Chaperals, Blue Moon Special
You Can't Stop the Christmas Hop	Vol.2 Compilation	CD	29.00	Mit Rimshots, Barnstompers, Ike & The Capers, Rusti
		LP	22.00	Steel & The Tin Tax, Blue Tops, Tennessee Bill
Magazine, Bücher, Patches A - Z				
Andersen,Andy	Mama Tried A5	BK	14.00	Das erste Buch des Rock'n'Roll Outlaws. 149 Seiten beste Underground Literatur in englischer Sprache.
Antipop	Martin Büsser	BK	20.00	193 Seiten zeitgenössische Musik: von Rock über Punk und Hardcore bis zu Techno. Mit Jello Biafra, Melvins...
APPD	Die Partei hat immer Recht!	BK	28.00	Die gesammelten Schriften auf 142 Seiten. Das ultimative Nachschlagewerk der Partei des Pöbels.
Auch im Osten trägt man Westen	Punks i. d. DDR & was aus ihnen geworden ist.	BK	28.00	Die Geschichte des Punkrocks in der DDR mit massig Infos, Stasiakten-Einblicken etc.
Chaostage	Sonderheft A3	MAG	5.00	Infos zur Geschichte, Erlebnisberichte, Fotos, Flyers.
Condemned 84	Patch	PAT	5.00	Bestickter Aufnäher
Cream Of The Crops	Skinhead Photobook A4	BK	30.00	Fotobuch mit Fotos von Skins aus aller Welt.
Dynamite! Magazine	No.26 A4 (+ Bonus-EP)	MAG	12.00	Rockabilly Mag. 7" mit Tin Roof Cats, Tex. Rockers... Das Mag mit Meteors, Brian Setzer, Chuck Berry...
Enpunkt	No.33 A5	MAG	2.00	Prag, Antifa, Fußball & Faschismus, Swing, Peter Pank
Hollis,Lee	Driving In A Dead Man's Car	BK	12.00	Unterhaltsame Short Stories und Gedichte des Sängers von Steakknife und Spermbirds. Gut.
Keep The Faith	No.5 A4	MAG	2.00	Mit Sick Of It All, Damnation AD, Avail, Pennywise...
Moloko Plus	No.16 A4 (+ 2 Bonus-CD's)	MAG	7.00	DSS-Label CD und Moloko CD. Mag mit Laurel Aitken, Peepshows, Smalltown Criminals, Distorted Truth...
Moloko Plus	No.17 A4 (+ Bonus-CD)	MAG	6.00	Mag mit Pillocks, Texas Terri, R-O-R, Hannes/Idiots...
Our Culture	Photobook	BK	25.00	Fotos von Skins, Mods, Punks, Psychos, Rockabillies und Scooterboys aus aller Welt. Schöne Fotos & Infos
Ox	Das Kochbuch	MAG	18.00	vegetarische und vegane Rezepte auf 188 Seiten.
Ox	Das Kochbuch Teil II	BK	22.00	Noch mehr vegetarische Rezepte auf ca. 200 Seiten

Ox	No.40/Sept.-Nov. 2000 - A4 (+ Bonus-CD)	MAG	7.50	CD mit Antiseen, Bambix, Payola... Mag mit Samiam, Dumbell, AFI, Ryker's, ADZ, Teen Idols, Rezepte...
Panel – Amb. Comix	No.20 B5	MAG	5.00	Sehr gutes, anspruchsvolles Comic Mag aus Bremen.
Plastic Bomb	No.31 A4 (+Bonus-CD)	MAG	5.00	CD mit Lokalmatadore... Mag mit Psycho Gambola...
Plastic Bomb	No.32 A4 (+Bonus-CD)	MAG	5.00	Stage Bottles, Leatherface, US Bombs, Daybreak Boy
Red Alert	Oi! Stories By Kid Stoker	BK	30.00	Kid Stoker/Red London + Red Alert. Die Story der Sunderland Punks/Skins incl. Fotos, Tour&Trinkstories
Red Alert	The Story So Far... By Kid Stoker	BK	30.00	Die wahre Geschichte von Red Alert: Sex, Drogen, Bier, Punkrock, Dreck, Bier, Wut und noch mehr Bier
Riverside Junior	No.5 A4 - High Life...	MAG	4.00	Steakknife, Peacocks, Flames, Roughnecks, Trashmen
Rock'n'Roll Adventures	Short Stories A5	BK	25.00	Musiker erzählen aus ihrem Leben. Mit Nikki Sudden, Andyboy Andersen, Billy Childish/Thee Headcoats...
Short Cuts -Deep W.	Short Stories A5	BK	16.00	96 Seiten mit rock'n'rolligen, wahnsinnigen ShortStories
Skinhead	A Way Of Life	BK	28.00	240 Seiten, 21 x 21 cm, zahlreiche Abbildungen. 200 Skins - vom "Blood & Honour" bis zum Red Skin
Spasskultur im Widerspruch	Skinheads in Berlin	BK	28.00	142 Seiten. Am Soz. Institut der Uni Göttingen entstand. Magisterarbeit von 1996. Interviews und Analysen
Tribes Of England	Our Culture - Part 2 Photobook	BK	25.00	Fotos von Skins, Mods, Punks, Psychos, Rockabillies und Scooterboys aus aller Welt von 1979-1997
		Merchandise A – Z		
Adjudgement (Abbildung No.1)	Hedonistic Movement Motiv	HS TS GS	57.00 27.00 27.00	TS grün, GS/HS blau. Front: Schriftzug weiß/orange, Back: Hände vom EP-Cover zweifarbig. TS: Gr. M, L, XL, GS: Freesize, HS: Gr. L, XL. Ab Mitte Februar
Agnostic Front (Abbildung No.2)	Victim In Pain Motiv	HS LS GS TS	55.00 33.00 25.00 25.00	Weisses TS/LS/GS, grauer HS mit rot/schwarzem Frontdruck LP-Motiv. TS: Gr. Gr.S, M, L, XL. GS: Freesize. LS: Gr.L + XL. HS: Gr. M, L, XL. Erhältlich ab Ende Januar
Animal Rights (Abbildung No.4)	Free All Animals Motiv	HS LS TS	55.00 33.00 25.00	Schwarz mit rot/schwarz/weissem Druck, Front: "Animal rights" Pocketprint, Back: "Free All Animals" gross. TS: Gr.S, M, L, XL. Longsleeve: Gr.L + XL. HS: Gr.M, L, XL
Antisocial (Abbildung No.3)	Official Hooligan Motiv	HS LS TS	54.00 33.00 24.00	TS weiß, graues LS und HS mit schwarzem Frontdruck: Antisocial Schriftzug und Official Hooligan Motiv.TS: Gr.S,M, L und XL. LS: Gr.XL. HS: Gr.M, L und XL.
Bitch Boys (Abbildung No.8)	Pub-Action Boys! Motiv	HS GS TS	54.00 24.00 24.00	Weisses TS bzw. Girlieshirt, grauer HS mit schwarzem Frontdruck: vier biertrinkende ältere Herren. TS; Gr.S,M, L, XL, Girlieshirt: Freesize, HS: Gr.M, L, XL
Blanc Estoc (Abbildung No.5)	Graues Shirt	TS	24.00	Grau mit kleinem Blanc Estoc Motiv vorne rot/schw. hinten grosses Bandlogo rot/schwarz, Gr.XL.
Blitz (Abbildung No.6)	Voice Of A Generation Motiv	HS LS GS TS	55.00 33.00 26.00 26.00	Weisses TS/LS/GS bzw. grauer Kapuzenpulli mit 5farbigem LP-Motiv vorn, TS: Gr.S,M, L, XL HS: Gr.M, L, XL. LS: Gr.L und XL, Girlieshirt: Freesize
Blitz (Abbildung No.7)	Warriors Motiv	HS LS TS	54.00 33.00 25.00	TS/LS/HS schwarz, Camouflage TS/LS, weisser Druck, Front: Blitz, Back: EP Motiv, Camouflage TS: Gr.S, LS: Gr.XL, schw. TS: Gr. S,M, L, XL. LS/HS: Gr.M, L , XL.
Braindance (Abbildung No.9)	Can Of Worms Motiv	HS LS TS	55.00 33.00 25.00	Weisses T-Shirt und Longsleeve bzw. grauer Kapuzenpulli mit 5farbigem LP-Motiv vorn, TS: Gr.S, M, L und XL. HS: Gr.M, L und XL. LS: Gr.L und XL.
Crack (Abbildung No.10)	The Crack Wants You Motiv	HS TS	54.00 24.00	Schwarz mit weissem Frontdruck "The Crack Wants You" Motiv, TS: Gr.S, M, L und XL HS: Gr.M, L und XL
Cretin 66 (Abbildung No.11)	Route 66 Motiv	HS LS GS TS	56.00 34.00 26.00 26.00	Schwarzes Shirt mit rot/weiß/blauem Brustdruck. Cretin 66 im Route 66 Design. TS: Gr.S, M, L und XL GS: Freesize, LS: Gr. M, L, und XL. HS: Gr.M, L und XL Lieferbar ab Mitte Februar
Dödelhaie (Abbildung No.12)	Kiffen gegen rechts Motiv	TS	22.00	Schwarz mit weiss/grünem Frontdruck, weisser Ärmeldruck mit Bandschriftzug, Gr.XL
DayGlo Abortions (Abbildung No.14)	Baby Doc Motiv	HS LS TS	55.00 33.00 25.00	Schwarzes TS/LS/HS, vorne Dayglo Abortions Schriftzug und verrückter Professor mit Retortenbaby in weiß/gelb. TS: Gr.S, M, L, XL. LS/HS: Gr.M, L, XL

2 GREAT LABELS FOR THE BEST IN OI, PUNK & SKA !

OVER 60 FANTASTIC & WELL KNOWN ALBUMS !

BP7 - 77133 FERICY - FRANCE - http://pro.wanadoo.fr/manfred.rude/

DayGlo Abortions (Abbildung No.15)	Canadian Skulls Motiv	HS LS GS TS	55.00 33.00 25.00 25.00	Schwarzes TS/GS/LS/HS, vorne Dayglo Abortions Schriftzug und fünf Totenköpfe mit Bandana und canadischer Flagge in weiß/rot. TS: Gr.S, M, L, XL LS/HS: Gr.M, L, XL Girlieshirt: Freesize
DayGlo Abortions (Abbildung No.16)	Out Of The Womb Motiv	LS TS	33.00 25.00	Schwarzes Shirt, vorne "Out... " und Bandschriftzug + Bondage Typ weiß. TS: Gr.S, M, L, XL LS: Gr.M, L, XL
Distortion (Abbildung No.13)	Bulldog Motiv	HS TS	55.00 24.00	Weiss mit braun/schwarzem Frontdruck: Bulldogge + Distortion Schriftzug. TS: Gr.S, M, L, XL, HS in Gr. L XL
Funeral Dress (Abbildung No.18)	Duck Punk Motiv	HS GS TS	54.00 24.00 24.00	Weiss mit schwarzem Frontdruck: Band Schriftzug und Punkente mit Bier und Stinkefinger. TS: Gr.S, M, L und XL HS: Gr.M, L und XL Girlieshirt: Freesize
Funeral Dress (Abbildung No.17)	Free Beer For The Punx Motiv	HS LS TS	54.00 33.00 24.00	Schwarz mit weissem Frontdruck: Punks mit Funeral Dress Fahne, TS: Gr. S, M, L, XL. LS/HS in Gr.M, L und XL. Sowie als Leoparden T-Shirt in Gr.XL.
GBH (Abbildung No.19)	Leather, Bristles, Studs & Acne	LS TS	32.00 24.00	Schwarzes TS/LS, Frontdruck weiß mit Leather...Motiv und GBH Logo. TS: Gr. S, M, L, XL. LS: Gr. M, L, XL
GBH (Abbildung No.20)	Punk Junkies Motiv	HS LS TS	55.00 33.00 25.00	Schwarzes TS, LS und HS mit rot/weisser Collage mit Nietenpunks und Totenköpfen. TS: Gr.S, M, L und XL LS/HS: Gr.M, L und XL
Hardcore Pride (Abbildung No.21)	Motiv	HS LS GS TS	54.00 32.00 24.00 24.00	Schwarzes TS/GS/LS/HS, vorne weißer Hardcore Pride Brustdruck mit eisernem Kreuz.. TS: Gr.S, M, L, XL. Girlieshirt: Freesize, LS/HS: Gr.M, L, XL.
Judge Dread (Abbildung No.24)	Logo	HS TS	54.00 24.00	Graues TS/HS, vorn in schwarz mit Judge Dread Logo im Lonsdale Stil bedruckt. In Gr. M, L und XL
Judge Dread (Abbildung No.22)	Rudeboy	HS TS	55.00 25.00	Grünes TS, blauer HS, Frontdruck: Judge Dread und "Rudeboy" weiß/gelb. TS: Gr. M, L, XL, HS: Gr.L, XL
Klasse Kriminale (Abbildung No.23)	Kids Like You And Me Motiv	HS LS TS	55.00 33.00 25.00	Weisses TS/LS/HS mit rot/schwarzem Frontdruck: Band Schriftzug und "Kids Like You & Me" sowie Punk und Skin. TS: Gr.S, M, L und XL. LS + HS: Gr.L und XL.
Monsters (Abb. No.26 + 27)	Bandfoto Motiv	RS TS	34.00 27.00	Rotes TS, gelbes RS, vorne S/W Logo und Bandfoto. hinten Friedhof schwarz. TS: Gr.M, L, XL. RS: Gr.M
Monsters (Abb. No.25 + 26)	Primitive Rock'n'Roll Motiv	HS LS GS TS	57.00 35.00 27.00 27.00	Schwarzes TS/GS/LS/HS, vorne in weiss/rot: Monsters Logo und Primitive R'n'R + Burn In Hell, Switzerland. Rückseite: "Burn In Hell" und Friedhof in weiß. TS: Gr. S, M, L, XL. Girlieshirt: Freesize. LS/HS: Gr.M, L + XL
Nazis raus (Abbildung No.28)	Schwarzes Shirt	HS TS	45.00 20.00	Schwarzes TS/HS, vorne großer weißer Nazis raus Druck mit Faust.TS: Gr.S, M, L, XL. HS: Gr.M, L, XL.
Old School (Abbildung No.29)	57 Buick Roadmaster Motiv	HS RS GS US TS	56.00 34.00 34.00 26.00 26.00	Frontdruck: "Old School" schwarz/gelb und 57 Buick Roadmaster schwarz. Weisses Girlieshirt bzw. Ringer-TS mit jeweils andersfarbigen Bündchen sowie als weisses TS, Unterhemd (US) bzw. HS. TS: Gr. S, M, L und XL. US: Gr.L. GS: Gr.M. RS: Gr.L. HS: Gr.L, XL.
Peter & The Test Tube Babies (Abbildung No.31)	Banned From The Pubs Motiv	HS LS GS TS	56.00 33.00 27.00 25.00	Schwarzes Shirt mit weissem Frontdruck EP-Motiv. TS: Gr.S, M, L und XL. LS: Gr.M, L und XL. HS: Gr. M, L, und XL. Girlieshirt: Freesize Lieferbar ab Mitte Februar
Peter & The Test Tube Babies (Abbildung No.32)	Elvis Is Dead Motiv	HS LS GS TS	56.00 33.00 27.00 25.00	Weisses Shirt, grauer Kapuzenpullover. Front: Elvis in schwarz, Back: Peter & The Test Tube Babies Logo rot/schwarz. TS: Gr.S, M, L, XL. LS: Gr.L, XL. HS: Gr. L, XL. Girlieshirt: Freesize. Lieferbar ab Mitte Februar
Peter & The Test Tube Babies (Abbildung No.30)	England Motiv	HS LS GS TS	56.00 33.00 27.00 25.00	Blaues TS/GS/HS sowie schwarzes LS. Front: England Wappen im Pocketprint auf rotem Grund, Back: PTTB Logo rot/schwarz gross, TS: Gr.M, L und XL. LS: Gr.L und XL. HS: Gr. M, L, und XL. Girlieshirt: Freesize
Pole* (Abbildung No.33)	Sky Conquerors Motiv	HS LS RS GS TS	56.00 33.00 34.00 28.00 28.00	Weisses TS/GS/LS/HS bzw. Ringershirt. Front: Pole* Logo und "Sky Conquerors..." Schriftzug braun/schwarz auf Brustmitte. Back: Sonne in schwarz/gelb/rot im Nacken. TS: Gr.S,M, L, XL. GS: Freesize, Ringershirt: Gr.L. LS: Gr.L und XL. Kapuzenpulli in Gr.L, XL

Practical Joke	Chased Motiv	HS	55.00	TS blau, HS grau. Front: Logo + Karos in gelb/schw./
(Abbildung No.34)		TS	24.00	weiß. Back: Dreieck gelb/schwarz. Alles in Gr. M, L, XL
Red Alert	In Britain Motiv	HS	56.00	Weisses Shirt mit rot/blauem Druck. Front: IN BRITAIN
(Abbildung No.35)		GS	25.00	gross i+ Union Jack, Back: Red Alert Banderole 79.
		TS	25.00	TS: Gr.S, M, L und XL. GS: Freesize HS: Gr.L und XL.
Red London	Logo	HS	55.00	Schwarzes TS/HS, vorne Red London Logo weiß und
(Abbildung No.36)		TS	25.00	Stern rot. TS: Gr.S, M, L und XL HS: Gr.M, L und XL
Riot	Motiv	HS	54.00	Schwarzes T-Shirt, Girlieshirt bzw. Kapuzenpulli mit
(Abbildung No.37)		GS	24.00	weißem Riot Schriftzug. TS: Gr. S, M, L und XL. HS: Gr.
		TS	24.00	M, L und XL. Girlieshirt: Freesize
Rockabilly Rebel	Südstaatenflagge Motiv	TS	25.00	Blaues TS/HS mit rot/weissem Frontdruck:
(Abbildung No.38)		HS	56.00	Südstaatenflagge + "Rockabilly Rebel. Gr.M, L und XL
Screaming Lord	Hairy	HS	56.00	Weiß, TS 1-seitig bedruckt, GS/HS beidseitig. TS: vorn
Sutch		GS	27.00	Logo rot + Kopf schwarz, GS/HS: vorne Kopf, hinten
(Abbildung No.39)		TS	25.00	Logo. TS: Gr. S, M, L, XL, GS: Freesize, HS: Gr. L , XL
Ska	Motiv	HS	54.00	Schwarzes TS/GS/HS. Frontdruck: SKA Schriftzug und
(Abbildung No.40)		GS	24.00	Karos weiß. TS: Gr. S, M, L und XL. HS: Gr.M, L und
		TS	24.00	XL. Girlieshirt: Freesize
Smegma	Logo	HS	54.00	Graues Shirt mit 2-Farb-Druck Schriftzug. TS + HS:
(Abbildung No.42)		TS	24.00	Gr.M, L und XL.
Spicy Roots	Logo	HS	56.00	Blaues TS/GS/HS, vorne schwarzer Schriftzug klein,
(Abbildung No.44)		GS	27.00	hinten: Logo/Bierdesign in rot/schwarz/gelb. TS: Gr. M,
		TS	26.00	L und XL. GS: Freesize. HS: Gr. M, L und XL
Springtoifel	Logo	HS	55.00	Weisses TS/GS und grauer HS mit grün/schwarzem
(Abbildung No.47)		GS	25.00	Frontdruck: Springtoifel im Lorbeerkranz. TS: Gr.S, M,
		TS	25.00	L, XL, GS: Freesize, HS: Gr.M, L, XL Ab Mitte Februar.
Straight Edge	A Lifetime Commitment	HS	57.00	Rotes TS/GS/HS; vorne "A Lifetime Commitment"
(Abbildung No.43)	Motiv	GS	27.00	schwarz/weiss, Nackendruck hinten "XXX - for life"
		TS	27.00	schwarz. TS/HS: Gr. L und XL Girlieshirt: Freesize
Straight Edge	A Way Of Life Motiv	HS	57.00	Rotes TS/HS mit s/w Druck, vorne: A Way Of Life,
(Abbildung No.45)		TS	27.00	hinten: Live-Foto. TS: Gr.M, L + XL. HS: Gr. L und XL
Straight Edge	Positive Power Motiv	HS	56.00	Blaues TS/HS, rotes LS mit schwarzen Ärmeln, weisser
(Abbildung No.42)		LS	33.00	Druck, Front: Positive Power gross, Back: Faust klein.
		TS	26.00	TS: Gr. M, L und XL, LS: Gr. XL, HS: Gr. M, L und XL
Streetpunk	Motiv, schwarzer Druck	HS	54.00	Rotes TS/HS mit schwarzem Frontdruck: Streetpunk
(Abbildung No.41)		TS	24.00	Schriftzug ca.22 cm. TS: Gr.M, L,XL, HS: Gr. L und XL
Streetpunk	Motiv, weißer Druck	HS	54.00	Schwarzes TS/LS/HS mit weissem Frontdruck:
(Abbildung No.41)		LS	33.00	Streetpunk Schriftzug im Lonsdale Design ca.22 cm.
		TS	22.00	TS: Gr.S, M, L und XL. LS/HS: Gr.M, L und XL
Three O'Clock	Logo	HS	54.00	Blaues T-Shirt/Girlieshirt/Kapuzenpulli, vorne weißes
Heroes		GS	24.00	Three O'Clock Heroes Logo als Brustdruck. TS: Gr.M, L
(Abbildung No.48)		TS	24.00	und XL. Girlieshirt: Freesize. HS: Gr.M, L und XL
Tin Soldiers	Soldiers Motiv	HS	49.00	Weiss mit rot/schw. Frontdruck: Tin Soldiers Schriftzug
(Abbildung No.49)		TS	24.00	+ 2 Soldaten TS: Gr.S, M, L und XL. HS: Gr.L und XL.
Vanilla Muffins	The Spice Of Life Motiv	HS	56.00	Rotes Shirt mit "The Spice..." Motiv in schwarz/weiss
(Abbildung No.50)		TS	26.00	gross. Frontdruck, TS: Gr. M, L, XL. HS: Gr. L und XL
Vibrators	Troops Of Tomorrow	LS	35.00	Schwarzes TS/LS, Frontdruck weiß: Logo + Totenkopf
(Abbildung No.51)		TS	24.00	LS mit Ärmeldruck. TS: Gr. S, M, L, XL. LS: Gr. M, L,XL
Vice Squad	No Cause For Concern	HS	54.00	Schwarzes TS/LS/HS. Frontdruck weiß mit No Cause
(Abbildung No.52)		LS	32.00	For Concern Motiv und Bandschriftzug. TS: Gr. S, M, L
		TS	24.00	und XL. LS/HS: Gr. M, L und XL
Warriors	Come Out To Play Motiv	HS	55.00	Grau mit rot/schwarzem Frontdruck: The Warriors Logo
(Abbildung No.53)		LS	33.00	und "Come Out To Play" im Lonsdale Stil. T-Shirt in
		TS	25.00	Gr.M, L und XL. Longsleeve in Gr.XL. HS: Gr.M, L, XL.
We Bite Records	Logo (Schriftzug)	HS	35.00	Schwarz mit weissem We Bite Records Schriftzug im
(Abbildung No.54)		GS	10.00	Pocket Print, TS: Gr.S, M, L und XL. GS: Freesize
		TS	10.00	HS: Gr.M, L und XL.
We Bite Records	Totenkopf Logo	HS	35.00	Schwarzes Shirt mit weissem Pocketprint: Totenkopf +
(Abbildung No.55)		LS	20.00	We Bite Records Schriftzug, und das zum Special
		GS	10.00	Price. TS: Gr.S, M, L, XL. LS/HS: Gr. M, L und XL
		TS	10.00	Girlieshirt: Freesize

Merchandise Abbildungen

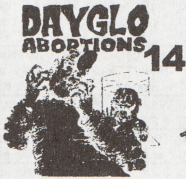

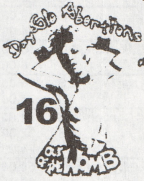

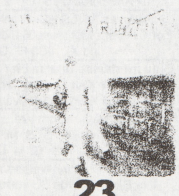

Merchandise Abbildungen
JUDGE DREAD
24
Monsters
MONSTERS
Monsters
PRIMITIVE ROCK'N'ROLL
25
Burn in Hell
26
27
30
PETER & THE TEST TUBE BABIES
BANNED FROM 4 PUBS
31
ELVIS
32
IS DEAD
NAZIS
RAUS
28
29
33
pale
33
RIOT
37
RED
38
LONDON
Rockabilly Rebel
36
Practical Joke
34
35
- EST. 1979 -
SCREAMING LORD SUTCH
SKA
40
STREETPUNK
41
43
XXX
a lifetime commitment
44
SPICY ROOTS
39
42
STRAIGHT EDGE XXX POSITIVE POWER
47
VANILLA
45
X Straight Edge X
46
50
MUFFINS
Vibrators
51
48
THREE O'CLOCK HEROES
49
VICE SQUAD
52
NO CAUSE FOR CONCERN
55
54
53
THE WARRIORS
COME OUT TO PLAY

MIDDLE CLASS PIG...

ROCK'N'ROLL FOR DEBUTANTES AND THE SEXUALLY REPRESSED.

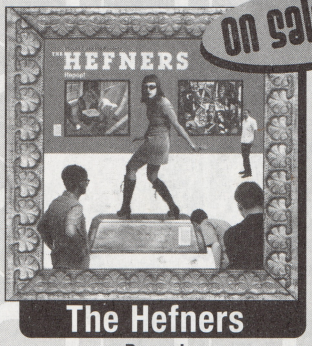

ON SALE NOW!

The Hefners
Repop!

The Masons
The Masons

Middle Class Pig Records
Erik Bauer, owner • Erlenweg 4, 72076 Tübingen
Tel. +49-7071-44315 • Fax. +49-7071-44379
Middle_Class_Pig@t-online.de
www.middleclasspig.com